



Teknisk test uten påkost

TESTDATO: 02.12.2024

TOYOTA TOYOTA RAV4 4WD

 DS23273

 58 122 KM

 05.05.2023
Førstegang registrert

 Bensin
hybrid -
Ladbar
hybrid

CHASSISNR: JTMGBRFV50D121695

BRUKTIMPORT: Nei

KJØRETØY: Personbil

FRIST FOR PKK: 05.05.2027

Testen er en vurdering av kjøretøyets tilstand på testtidspunktet.

Punkter kjøretøyet er testet etter fremkommer under Punkter Kontrollert.

Feil funnet under testen vises under Anmerkninger.

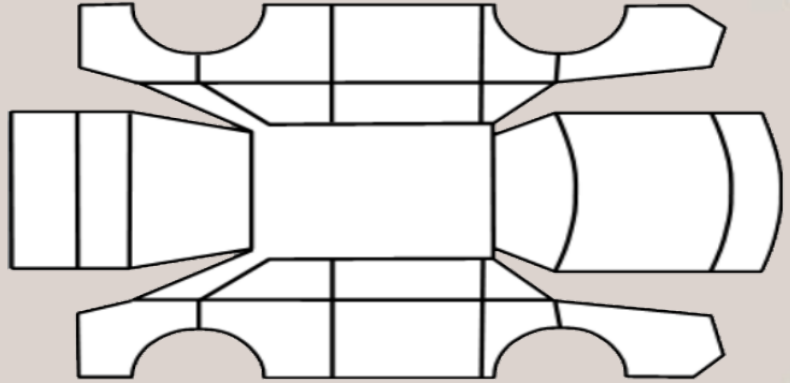

OPPSUMMERT STATUS PÅ KJØRETØY

 OK  Anmerkninger se neste side



IDENTITET



ASSISTENTSYSTEMER OG
DIAGNOSE



EKSTERIØR



LYS



MOTOR



HJULOPPHENG/STYRING



BREMSER



GIR OG DRIVLINJE



INTERIØR



OPPLYSNINGER/KLARGJØRING



| PUNKT | BESKRIVELSE | PLASSERING |
|------------------|--|---------------|
| Eksteriør | | |
| 1.1 Skjermer - | Ripe(r). riper i "skjermbreddern" venstre side framme | venstre foran |
| 1.2 Støtfanger - | Sprukket. sprukket opp venstre hjørne framme og riper høyre hjørne | venstre foran |



1.1 Ripe(r)

Riper i "skjermbreddern" venstre side framme



1.2 Sprukket

Sprukket opp venstre hjørne framme og riper høyre hjørne



1.2 Sprukket

Sprukket opp venstre hjørne framme og riper høyre hjørne

TESTFORHOLD/DATA

AKSLINGER : 2

SOMMERDEKK :

| SOMMERDEKK | PRODUKSJONSDATO DEKK |
|------------|----------------------|
| | |

VINTERDEKK :

| VINTERDEKK | PRODUKSJONSDATO DEKK |
|------------|----------------------|
| | |

| | VENSTRE | HØYRE |
|---------|---------|-------|
| AKSEL 1 | 4,0 | 4,0 |
| AKSEL 2 | 4,0 | 4,0 |

| | Venstre | Høyre |
|---------|---------|-------|
| AKSEL 1 | 6,7 | 6,7 |
| AKSEL 2 | 6,7 | 6,7 |

SERVICEINFORMASJON

| KOMPLETT HISTORIKK | |
|--------------------|----------------|
| Ja | |
| SISTE SERVICEDATO | KILOMETERSTAND |
| 12.11.2024 | 58285 |

Kontrollert |
 Ikke kontrollert |
 Kontrollert, anmerkning

Identitet

- Kjennemerke
- Understellsnummer
- Dokumentasjon utstyr/godkjenning
- Nøkler

Assistentsystemer og diagnose

- Kamera
- Sensor
- Systemfunksjoner
- Diagnose
- Prøvekjøring

Eksteriør

- Lakk
- Antirustbehandling
- Under bil
- Panser
- Dører
- Bakluke
- Låser/tyverisikring
- Skjermer
- Speil
- Korrosjon
- Vinduspussere/-spyler
- Verktøy/nødutstyr
- Dekk/Felger
- Hjulmuttere/-bolter
- Døråpning
- Terskler/innlastningssone
- Støtfanger
- Grill
- Tak
- Frontvindu
- Vinduer
- Kanal
- Stolpe
- Alle flater
- Ladeluke/tanklokk

Lys

- Lys foran
- Lys bak
- Markeringslys
- Retningslys
- Nødsignallys
- Parkeringslys
- Refleks
- Andre lys

Motor

- Avgass
- Batteri(er)
- El/hybrid batteripakke
- Tenningsanlegg
- Drivstoffanlegg/-ledninger
- Dynamo/lading
- Eksosanlegg
- Elektroniske styresystemer
- Kjølesystem/vannpumpe
- Lekkasje
- Motorfester/-demper
- Oljenivå/røykutvikling
- Service
- Startmotor
- Trekraft
- Turbo
- Ladeluftkjøler
- Kompressor
- Motor

Hjuloppheng/styring

- Retningsstabilitet/selvoppretting
- Ratt/styringsmekanisme
- Hjullager
- Fjærer/støtdemper
- Ledd
- Stabilisatorer/stag
- Forstilling
- Bakstilling

Bremser

- Bremsefunksjon
- Parkeringsbrems
- Bremskraftforsterker
- Bremsvæske
- Lekkasje
- Rør/slanger
- Skiver
- Bremseskjold

Gir og drivlinje

- Girkasse
- Differensial
- Clutch/kobling/svinghjul
- Aksler
- Fordelingskasse

Interiør

- Dashboard
- Instrumenter og brytere
- Midtkonsoll/midtarmlene
- Dørtrekk
- Seter
- Taktrekk
- Tepper/bekledning
- Vindusheiser
- Bilbelte
- Varme/AC/Klima
- Signalhorn/Lydsignal
- Multimedia
- Multifunksjonsratt
- Ratt
- Deksel

Opplysninger/klargjøring

- Opplysninger
- Interiør
- Øvrig utstyr/klargjøring
- Annet

Det tas forbehold om mulige avvik i kontrollpunktene avhengig av biltype og modellvariant