

# Teknisk test uten påkost

TESTDATO: 23.10.2024

TOYOTA RAV4 4WD

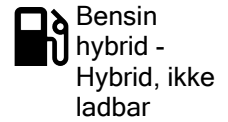
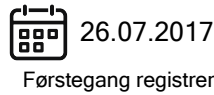
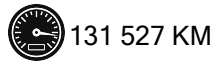
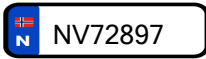

CHASSISNR: JTMRJREV90D125634

BRUKTIMPORT: Nei

KJØRETØY: Personbil

FRIST FOR PKK: 30.11.2025

Testen er en vurdering av kjøretøyets tilstand på testtidspunktet.

Punkter kjøretøyet er testet etter fremkommer under Punkter Kontrollert.

Feil funnet under testen vises under Anmerkninger.

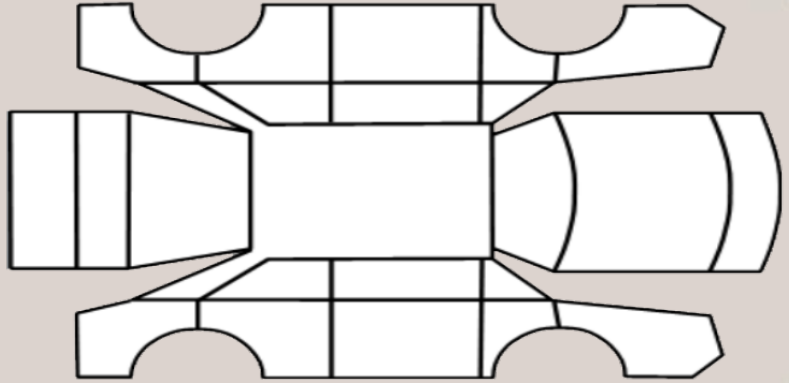

## OPPSUMMERT STATUS PÅ KJØRETØY

✓ OK 🔍 Anmerkninger se neste side



IDENTITET



ASSISTENTSYSTEMER OG DIAGNOSE



EKSTERIØR



LYS



MOTOR



HJULOPPHENG/STYRING



BREMSER



GIR OG DRIVLINJE



INTERIØR



OPPLYSNINGER/KLARGJØRING



| PUNKT            | BESKRIVELSE                                    | PLASSERING             |
|------------------|--|------------------------|
| Eksteriør        |  |                        |
| 1.1 Skjermer -   | Bulk. bulk over skjerm bredder.                | venstre bak            |
| 1.2 Støtfanger - | Ripe(r).                                       | bak                    |
| Bremses          |  |                        |
| 2.1 Skiver -     | Rust. rust på skivene på hs både forran og bak | høyre foran, høyre bak |



1.1 Bulk  
Bulk over skjerm bredder.



1.2 Ripe(r)



1.2 Ripe(r)



2.1 Rust  
Rust på skivene på hs både forran og bak

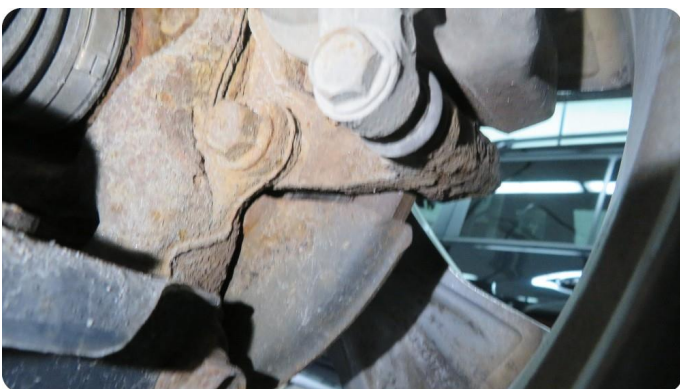

2.1 Rust  
Rust på skivene på hs både forran og bak

## KJØRETØYDATA

|                |             |                   |  |
|----------------|-------------|-------------------|--|
| ANTALL NØKLER  | 2           | ANTALL LADEKABLER |  |
| TIDLIGERE BRUK | Normal bruk |                   |  |

## PRØVEKJØRING

|            |           |
|------------|-----------|
| PRØVEKJØRT | HASTIGHET |
| Ja         | 80        |

## AKSLINGER : 2

## SOMMERDEKK :

| SOMMERDEKK | PRODUKSJONSDATO DEKK |
|------------|----------------------|
|            |                      |

## VINTERDEKK :

| VINTERDEKK | PRODUKSJONSDATO DEKK |
|------------|----------------------|
|            |                      |

|         | VENSTRE | HØYRE |
|---------|---------|-------|
| AKSEL 1 |         |       |
| AKSEL 2 |         |       |

|         | Venstre | Høyre |
|---------|---------|-------|
| AKSEL 1 | 9,0     | 9,0   |
| AKSEL 2 | 8,5     | 8,5   |

## SERVICEINFORMASJON

| KOMPLETT HISTORIKK |                |
|--------------------|----------------|
| Ja                 |                |
| SISTE SERVICEDATO  | KILOMETERSTAND |
| 14.05.2024         | 122638         |

## ROLLO / BAGASJEROMSSKJULER

| ROLLO / BAGASJEROMSSKJULER |
|----------------------------|
| Ja                         |

## KOMMENTAR

ininteriøret ser helt å fint ut.

Kontrollert | 
  Ikke kontrollert | 
  Kontrollert, anmerkning

## Identitet

- Kjennemerke
- Understallsnummer
- Dokumentasjon utstyr/godkjenning
- Nøkler

## Assistentsystemer og diagnose

- Kamera
- Sensor
- Systemfunksjoner
- Diagnose
- Prøvekjøring

## Eksteriør

- Lakk
- Antirustbehandling
- Under bil
- Panser
- Dører
- Bakluke
- Låser/tyverisikring
- Skjermer
- Speil
- Korrosjon
- Vinduspussere/-spylere
- Verktøy/nødutstyr
- Dekk/Felger
- Hjulmuttere/-bolter
- Døråpning
- Terskler/innlastningszone
- Støtfanger
- Grill
- Tak
- Frontvindu
- Vinduer
- Kanal
- Stolpe
- Alle flater
- Ladeluke/tanklokk

## Lys

- Lys foran
- Lys bak
- Markeringslys
- Retningslys
- Nødsignallys
- Parkeringslys
- Refleks
- Andre lys

## Motor

- Avgass
- Batteri(er)
- Tenningsanlegg
- Drivstoffanlegg/-ledninger
- Dynamo/lading
- Eksosanlegg
- Elektroniske styresystemer
- Kjølesystem/vannpumpe
- Lekkasje
- Motorfester/-demper
- Oljenivå/røykutvikling
- Service
- Startmotor
- Trekkraft
- Turbo
- Ladeluftkjøler
- Kompressor
- Motor

## Hjuloppheng/styring

- Retningsstabilitet/selvoppretting
- Ratt/styringsmekanisme
- Hjullager
- Fjærer/støtdemper
- Ledd
- Stabilisatorer/stag
- Forstilling
- Bakstilling

## Bremser

- Bremsefunksjon
- Parkeringsbrems
- Bremsekraftforsterker
- Bremsevæske
- Lekkasje
- Rør/slanger
- Skiver
- Bremseskjold

## Gir og drivlinje

- Girkasse
- Differensial
- Clutch/kobling/svinghjul
- Aksler
- Fordelingskasse

## Interiør

- Dashboard
- Instrumenter og brytere
- Midtkonsoll/midtarmlene
- Dørtrekk
- Seter
- Taktrekk
- Tepper/bekledning
- Vindusheiser
- Bilbelte
- Varme/AC/Klima
- Signalhorn/Lydsignal
- Multimedia
- Multifunksjonsratt
- Ratt
- Deksel

## Opplysninger/klargjøring

- Opplysninger
- Interiør
- Øvrig utstyr/klargjøring
- Annet

Det tas forbehold om mulige avvik i kontrollpunktene avhengig av biltype og modellvariant