

Teknisk test uten påkost

TOYOTA TOYOTA HILUX 204 HK AUTOMAT 4WD

TESTDATO: 23.01.2025

NV80329

20 161 KM

31.05.2023

Førstegang registrert

Diesel

CHASSISNR: AHTBA3CD406241730

BRUKTIMPORT: Nei

KJØRETØY: Varebil

FRIST FOR PKK: 31.05.2027

Testen er en vurdering av kjøretøyets tilstand på testtidspunktet.

Punkter kjøretøyet er testet etter fremkommer under Punkter Kontrollert.

Feil funnet under testen vises under Anmerkninger.

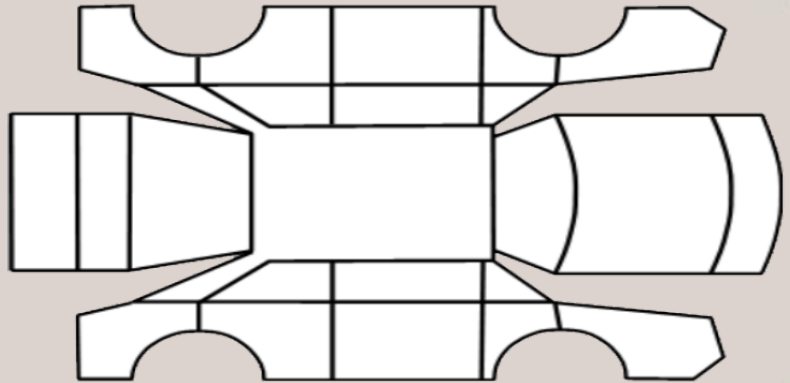

OPPSUMMERT STATUS PÅ KJØRETØY

OK Anmerkninger se neste side



IDENTITET



ASSISTENTSYSTEMER OG DIAGNOSE



EKSTERIØR



LYS



MOTOR



HJULOPPHENG/STYRING



BREMSER



GIR OG DRIVLINJE



INTERIØR



OPPLYSNINGER/KLARGJØRING



| PUNKT | BESKRIVELSE | PLASSERING |
|------------------|----------------------|-------------|
| Eksteriør | | |
| 1.1 Dører - | Riper. | høyre |
| 1.2 Bakluke | Steinsprut med rust. | |
| 1.3 Bakluke - | Steinsprut. | bak |
| 1.4 Skjermer | Ripe(r). | |
| 1.5 Støtfanger - | Ripe(r). | foran |
| 1.6 Kanal - | Stensprut. | venstre |
| 1.7 Stolpe - | Ripe. | venstre bak |



1.1 Riper



1.1 Riper



1.2 Steinsprut med rust



1.3 Steinsprut



1.4 Ripe(r)



1.4 Ripe(r)



1.4 Ripe(r)



1.5 Ripe(r)

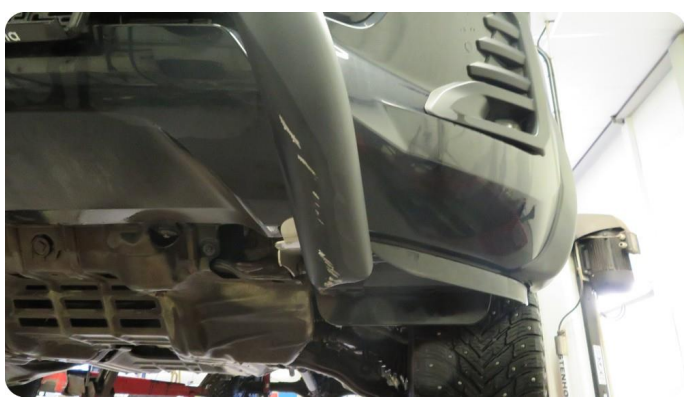

1.5 Ripe(r)



1.6 Stensprut



1.7 Ripe

TESTFORHOLD/DATA

AKSLINGER : 2

SOMMERDEKK :

| SOMMERDEKK | PRODUKSJONSDATO DEKK |
|------------|----------------------|
| | |

| | Venstre | | Høyre | |
|---------|---------|-------|-------|------|
| | Ytre | Indre | Indre | Ytre |
| AKSEL 1 | | | | |
| AKSEL 2 | | | | |

VINTERDEKK :

| VINTERDEKK | PRODUKSJONSDATO DEKK |
|------------|----------------------|
| | |

| | VENSTRE | | Høyre | |
|---------|---------|-------|-------|------|
| | Ytre | Indre | Indre | Ytre |
| AKSEL 1 | 8,0 | | | 8,0 |
| AKSEL 2 | 8,0 | | | 8,0 |

SERVICEINFORMASJON

| KOMPLETT HISTORIKK |
|--------------------|
| Ikke kontrollert |

Kontrollert |
 Ikke kontrollert |
 Kontrollert, anmerkning

Identitet

- Kjennemerke
- Understellsnummer
- Dokumentasjon utstyr/godkjenning
- Nøkler

Assistentsystemer og diagnose

- Kamera
- Sensor
- Systemfunksjoner
- Diagnose
- Prøvekjøring

Eksteriør

- Lakk
- Antirustbehandling
- Under bil
- Panser
- Dører
- Bakluke
- Låser/tyverisikring
- Skjermer
- Skap/påbygg
- Speil
- Tilhengerfeste
- Korrosjon
- Vinduspussere/-spyler
- Verktøy/nødutstyr
- Dekk/Felger
- Hjulmuttere/-bolter
- Rails
- Døråpning
- Terskler/innlastningssone
- Støtfanger
- Grill
- Tak
- Panoramatak/takluke
- Frontvindu
- Vinduer
- Kanal
- Stolpe
- Alle flater
- Ladeluke/tanklokk

Lys

- Lys foran
- Lys bak
- Markeringslys
- Retningslys
- Nødsignallys
- Parkeringslys
- Refleks
- Andre lys

Motor

- Avgass
- Batteri(er)
- Drivstoffanlegg/-ledninger
- Dynamo/lading
- Eksosanlegg
- Elektroniske styresystemer
- Kjølesystem/vannpumpe
- Lekkasje
- Motorfester/-demper
- Oljenivå/røykutvikling
- Service
- Startmotor
- Trekkraft
- Turbo
- Ladeluftkjøler
- Kompressor
- Dieselpumpe/dyser/gløding
- Motor

Hjuloppheng/styring

- Retningsstabilitet/selvoppretting
- Ratt/styringsmekanisme
- Hjulager
- Luftbelger
- Fjærer/støtdemper
- Ledd
- Stabilisatorer/stag
- Forstilling
- Bakstilling

Bremser

- Bremsefunksjon
- Parkeringsbrems
- Bremskraftforsterker
- Bremsvæske
- Lekkasje
- Rør/slanger
- Lasteavhengig ventil
- Skiver
- Bremseskjold

Gir og drivlinje

- Girkasse
- Differensial
- Clutch/kobling/svinghjul
- Aksler
- Fordelingskasse

Interiør

- Dashboard
- Instrumenter og brytere
- Midtkonsoll/midtarmene
- Dørtrekk
- Seter
- Taktrekk
- Tepper/bekledning
- Bagasjeromskjuler
- Vindusheiser
- Bilbelte
- Varme/AC/Klima
- Signalthorn/Lydsignal
- Multimedia
- Varerom
- Solblending panoramatak
- Multifunksjonsratt
- Ratt
- Deksel

Opplysninger/klargjøring

- Opplysninger
- Interiør
- Øvrig utstyr/klargjøring
- Annet

Det tas forbehold om mulige avvik i kontrollpunktene avhengig av biltype og modellvariant