

Teknisk test uten påkost

TESTDATO: 09.09.2024

TOYOTA PRIUS 2WD

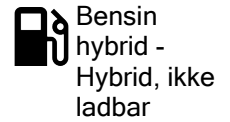
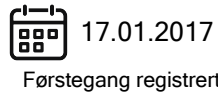
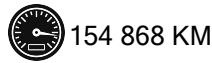
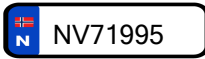

CHASSISNR: JTDKB3FU603522578

BRUKTIMPORT: Nei

KJØRETØY: Personbil

FRIST FOR PKK: 15.03.2025

Testen er en vurdering av kjøretøyets tilstand på testtidspunktet.

Punkter kjøretøyet er testet etter fremkommer under Punkter Kontrollert.

Feil funnet under testen vises under Anmerkninger.

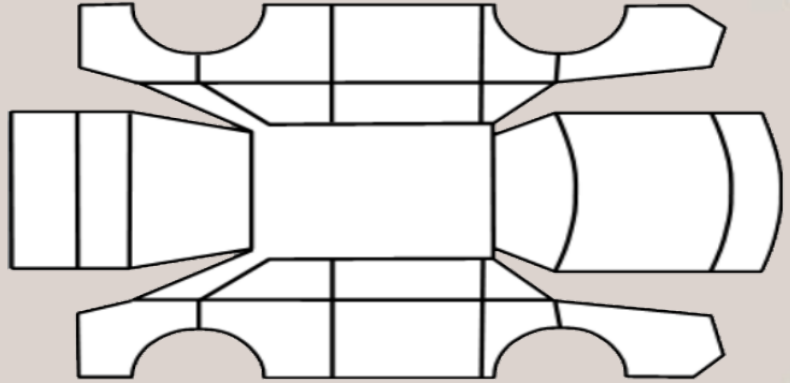

OPPSUMMERT STATUS PÅ KJØRETØY

✓ OK 🔍 Anmerkninger se neste side



IDENTITET



ASSISTENTSYSTEMER OG DIAGNOSE



EKSTERIØR



LYS



MOTOR



HJULOPPHENG/STYRING



BREMSER



GIR OG DRIVLINJE



INTERIØR



OPPLYSNINGER/KLARGJØRING



PUNKT	BESKRIVELSE	PLASSERING	
Eksteriør			
1.1	Speil -	Speilhus skadet.	høyre foran
1.2	Vinduspussere/-spyler -	Utslitte pusserblader.	alle
1.3	Verktøy/nødutstyr	Dekktettemiddel utgått/mangler. Utgått Januar 2022.	
1.4	Dekk/Felger -	Kantkjørt felg.	venstre foran, venstre bak
1.5	Døråpning -	Slitt innsteg. Slitt ned til bart metall.	venstre foran
1.6	Døråpning -	Bulk(er) med lakkskade. 2 bulker og noen dype riper.	høyre bak
1.7	Støtfanger -	Ripe(r).	bak
Lys			
2.1	Lys bak	Misfarging i glass på alle baklys, verst høyre bak som er avbildet lampe.	
Bremseser			
3.1	Skiver -	Mer enn 25% rust.	foran
Interiør			
4.1	Tepper/bekledning -	Sølt maling eller noe liknende på list og deksel ved b-stolpe.	venstre foran



1.1 Speilhus skadet



1.2 Utslitte pusserblader



1.2 Utslitte pusserblader

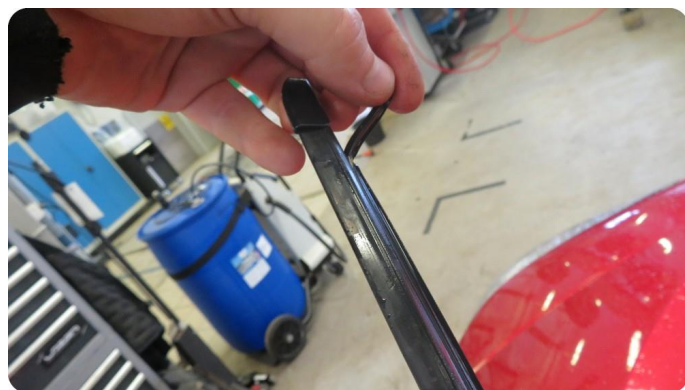

1.2 Utslitte pusserblader



1.3 Dekktettemiddel utgått/mangler
Utgått Januar 2022.



1.4 Kantkjørt felg



1.4 Kantkjørt felg

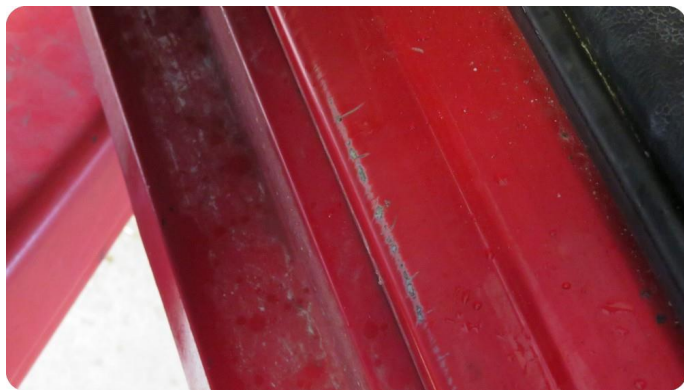

1.5 Slitt innsteg
Slitt ned til bart metall.



1.6 Bulk(er) med lakkskade
2 bulker og noen dype riper.



1.6 Bulk(er) med lakkskade
2 bulker og noen dype riper.



1.7 Ripe(r)



1.7 Ripe(r)



1.7 Ripe(r)



1.7 Ripe(r)

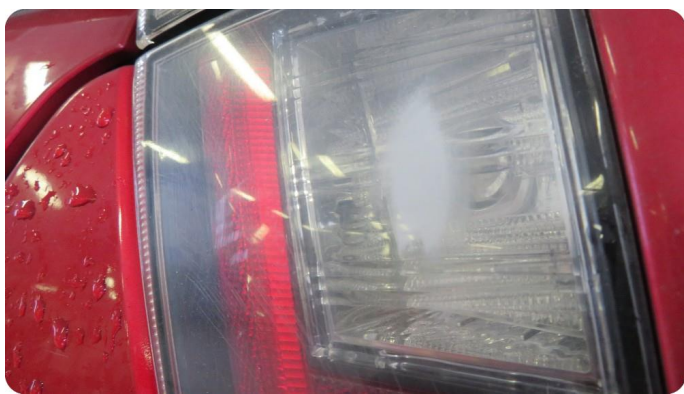

2.1 Øvrige feil

Misfarging i glass på alle baklys, verst høyre bak som er avbildet lampe.



3.1 Mer enn 25% rust

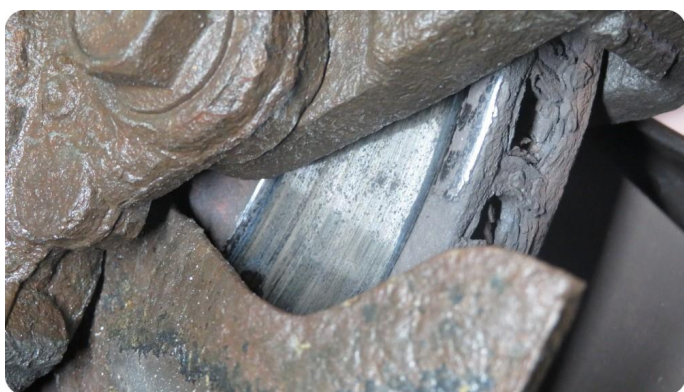

3.1 Mer enn 25% rust



4.1 Øvrige feil

Sølt maling eller noe liknende på list og deksel ved b-stolpe.



KJØRETØYDATA

ANTALL NØKLER	2	ANTALL LADEKABLER	
TIDLIGERE STØRRE SKADE?	Nei	TIDLIGERE BRUK	Normal bruk

PRØVEKJØRING

PRØVEKJØRT	HASTIGHET	KJØREFORHOLD
Ja		Vått

AKSLINGER : 2

SOMMERDEKK :

SOMMERDEKK	PRODUKSJONSDATO DEKK

VINTERDEKK :

Dekksett ikke med på test

	VENSTRE	HØYRE
AKSEL 1	5,0	5,0
AKSEL 2	5,0	5,0

SERVICEINFORMASJON

KOMPLETT HISTORIKK	ELEKTRONISK SERVICEHEFTE
Ja	Nei
SISTE SERVICEDATO	KILOMETERSTAND
15.07.2024	151380

REGISTERREIM

SKIFTET ?
Har ikke

ROLLO / BAGASJEROMSSKJULER

ROLLO / BAGASJEROMSSKJULER
Ja

Kontrollert |
 Ikke kontrollert |
 Kontrollert, anmerkning

Identitet

- Kjennemerke
- Understallsnummer
- Dokumentasjon utstyr/godkjenning
- Nøkler

Assistentsystemer og diagnose

- Kamera
- Sensor
- Systemfunksjoner
- Diagnose
- Prøvekjøring

Eksteriør

- Lakk
- Antirustbehandling
- Under bil
- Panser
- Dører
- Bakluke
- Låser/tyverisikring
- Skjermer
- Speil
- Korrosjon
- Vinduspussere/-spylere
- Verktøy/nødutstyr
- Dekk/Felger
- Hjulmuttere/-bolter
- Døråpning
- Terskler/innlastningszone
- Støtfanger
- Grill
- Tak
- Frontvindu
- Vinduer
- Kanal
- Stolpe
- Alle flater
- Ladeluke/tanklokk

Lys

- Lys foran
- Lys bak
- Markeringslys
- Retningslys
- Nødsignallys
- Parkeringslys
- Refleks
- Andre lys

Motor

- Avgass
- Batteri(er)
- Tenningsanlegg
- Drivstoffanlegg/-ledninger
- Dynamo/lading
- Eksosanlegg
- Elektroniske styresystemer
- Kjølesystem/vannpumpe
- Lekkasje
- Motorfester/-demper
- Oljenivå/røykutvikling
- Service
- Startmotor
- Trekkraft
- Turbo
- Ladeluftkjøler
- Kompressor
- Motor

Hjuloppheng/styring

- Retningsstabilitet/selvoppretting
- Ratt/styringsmekanisme
- Hjullager
- Fjærer/støtdemper
- Ledd
- Stabilisatorer/stag
- Forstilling
- Bakstilling

Bremser

- Bremsefunksjon
- Parkeringsbrems
- Bremsekraftforsterker
- Bremsevæske
- Lekkasje
- Rør/slanger
- Skiver
- Bremseskjold

Gir og drivlinje

- Girkasse
- Differensial
- Clutch/kobling/svinghjul
- Aksler
- Fordelingskasse

Interiør

- Dashboard
- Instrumenter og brytere
- Midtkonsoll/midtarmlene
- Dørtrekk
- Seter
- Taktrekk
- Tepper/bekledning
- Vindusheiser
- Bilbelte
- Varme/AC/Klima
- Signalhorn/Lydsignal
- Multimedia
- Multifunksjonsratt
- Ratt
- Deksel

Opplysninger/klargjøring

- Opplysninger
- Interiør
- Øvrig utstyr/klargjøring
- Annet

Det tas forbehold om mulige avvik i kontrollpunktene avhengig av biltype og modellvariant