

# Teknisk test uten påkost

TOYOTA PROACE CITY 131 HK MANUELL 2WD

TESTDATO: 06.02.2025

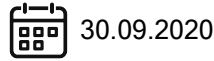
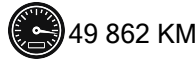
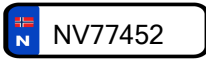

Førstegang registrert

CHASSISNR: YAREFYHZJGJ933053

BRUKTIMPORT: Nei

KJØRETØY: Varebil

FRIST FOR PKK: 30.09.2024

Testen er en vurdering av kjøretøyets tilstand på testtidspunktet.

Punkter kjøretøyet er testet etter fremkommer under Punkter Kontrollert.

Feil funnet under testen vises under Anmerkninger.

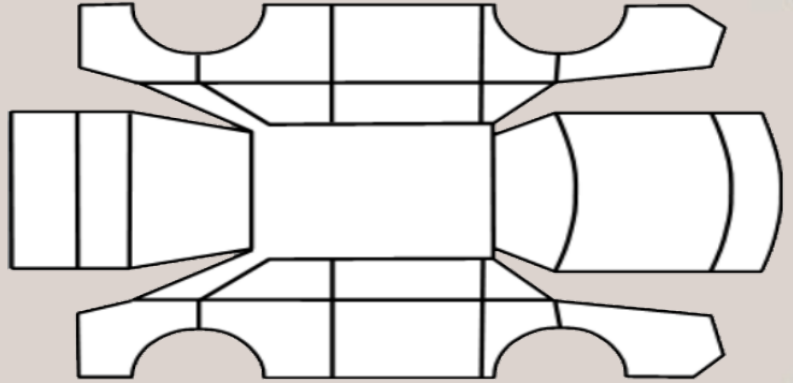

## OPPSUMMERT STATUS PÅ KJØRETØY

✓ OK 🔍 Anmerkninger se neste side



IDENTITET



ASSISTENTSYSTEMER OG DIAGNOSE



EKSTERIØR



LYS



MOTOR



HJULOPPHENG/STYRING



BREMSER



GIR OG DRIVLINJE



INTERIØR



OPPLYSNINGER/KLARGJØRING



PUNKT	BESKRIVELSE	PLASSERING	
Eksteriør			
1.1	Bakluke -	Bulk med lakkskade. bulk midt på luka.	bak
1.2	Terskler/innlastningssone -	Riper.	bak
1.3	Terskler/innlastningssone -	Riper.	høyre foran
1.4	Støtfanger	hull i fanger etter støttestag til ekstralys.	
1.5	Støtfanger -	Ripe(r). skade på fanger hjørne og noen små riper lenger oppe.	høyre foran
Bremses			
2.1	Skiver -	Rust.	alle



1.1 Bulk med lakkskade  
Bulk midt på luka.



1.2 Riper



1.3 Riper



1.4 Øvrige feil  
Hull i fanger etter støttestag til ekstralys.



1.4 Øvrige feil  
Hull i fanger etter støttestag til ekstralys.



1.5 Ripe(r)  
Skade på fanger hjørne og noen små riper lenger oppe.



1.5 Ripe(r)  
Skade på fanger hjørne og noen små riper lenger oppe.



1.5 Ripe(r)  
Skade på fanger hjørne og noen små riper lenger oppe.



2.1 Rust



2.1 Rust



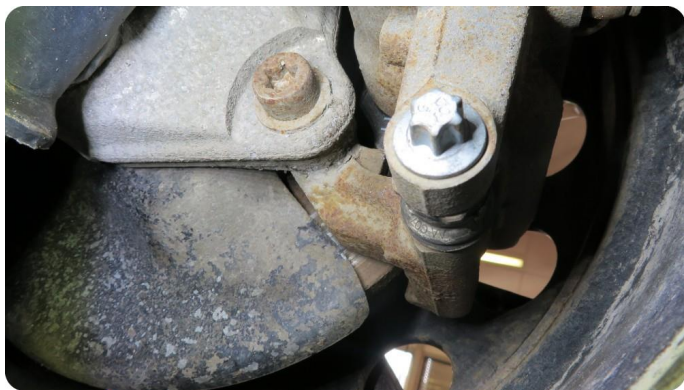

2.1 Rust



2.1 Rust

# TESTFORHOLD/DATA

## AKSLINGER : 2

### SOMMERDEKK :

SOMMERDEKK	PRODUKSJONSDATO DEKK

### VINTERDEKK :

VINTERDEKK	PRODUKSJONSDATO DEKK

	Venstre		Høyre	
	Ytre	Indre	Indre	Ytre
AKSEL 1				
AKSEL 2				

	VENSTRE		Høyre	
	Ytre	Indre	Indre	Ytre
AKSEL 1	6,5			6,5
AKSEL 2	7,0			7,0

## SERVICEINFORMASJON

KOMPLETT HISTORIKK	
Ikke kontrollert	
SISTE SERVICEDATO	KILOMETERSTAND
03.02.2025	49853

Kontrollert | 
  Ikke kontrollert | 
  Kontrollert, anmerkning

## Identitet

- Kjennemerke
- Understellsnummer
- Dokumentasjon utstyr/godkjenning
- Nøkler

## Assistentsystemer og diagnose

- Kamera
- Sensor
- Systemfunksjoner
- Diagnose
- Prøvekjøring

## Eksteriør

- Lakk
- Antirustbehandling
- Under bil
- Panser
- Dører
- Bakluke
- Låser/tyverisikring
- Skjermer
- Skap/påbygg
- Speil
- Tilhengerfeste
- Korrosjon
- Vinduspussere/-spyler
- Verktøy/nødutstyr
- Dekk/Felger
- Hjulmuttere/-bolter
- Rails
- Døråpning
- Terskler/innlastningszone
- Støtfanger
- Grill
- Tak
- Panoramatak/takluke
- Frontvindu
- Vinduer
- Kanal
- Stolpe
- Alle flater
- Ladeluke/tanklokk

## Lys

- Lys foran
- Lys bak
- Markeringslys
- Retningslys
- Nødsignallys
- Parkeringslys
- Refleks
- Andre lys

## Motor

- Avgass
- Batteri(er)
- Drivstoffanlegg/-ledninger
- Dynamo/lading
- Eksosanlegg
- Elektroniske styresystemer
- Kjølesystem/vannpumpe
- Lekkasje
- Motorfester/-demper
- Oljenivå/røykutvikling
- Service
- Startmotor
- Trekkraft
- Turbo
- Ladeluftkjøler
- Kompressor
- Dieselpumpe/dyser/gløding
- Motor

## Hjuloppheng/styring

- Retningsstabilitet/selvoppretting
- Ratt/styringsmekanisme
- Hjulager
- Luftbelger
- Fjærer/støtdemper
- Ledd
- Stabilisatorer/stag
- Forstilling
- Bakstilling

## Bremser

- Bremsefunksjon
- Parkeringsbrems
- Bremskraftforsterker
- Bremsevæske
- Lekkasje
- Rør/slanger
- Lasteavhengig ventil
- Skiver
- Bremseskjold

## Gir og drivlinje

- Girkasse
- Differensial
- Clutch/kobling/svinghjul
- Aksler
- Fordelingskasse

## Interiør

- Dashboard
- Instrumenter og brytere
- Midtkonsoll/midtarmene
- Dørtrekk
- Seter
- Taktrekk
- Tepper/bekledning
- Bagasjeromskjuler
- Vindusheiser
- Bilbelte
- Varme/AC/Klima
- Signalthorn/Lydsignal
- Multimedia
- Varerom
- Solblending panoramatak
- Multifunksjonsratt
- Ratt
- Deksel

## Opplysninger/klargjøring

- Opplysninger
- Interiør
- Øvrig utstyr/klargjøring
- Annet

Det tas forbehold om mulige avvik i kontrollpunktene avhengig av biltype og modellvariant