

Teknisk test uten påkost

TOYOTA TOYOTA RAV4 4WD

TESTDATO: 11.02.2025

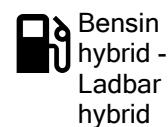
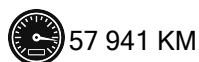
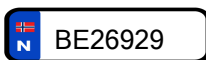

CHASSISNR: JTMGBRFV00D010004

BRUKTIMPORT: Nei

KJØRETØY: Personbil

FRIST FOR PKK: 13.01.2027

Testen er en vurdering av kjøretøyets tilstand på testtidspunktet.

Punkter kjøretøyet er testet etter fremkommer under Punkter Kontrollert.

Feil funnet under testen vises under Anmerkninger.



OPPSUMMERT STATUS PÅ KJØRETØY

✓ OK 🔍 Anmerkninger se neste side

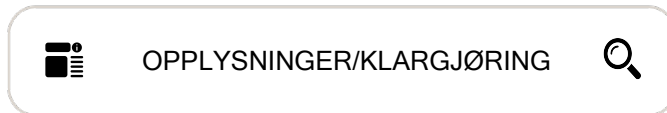
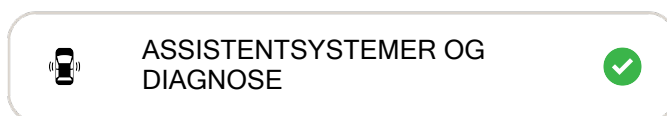
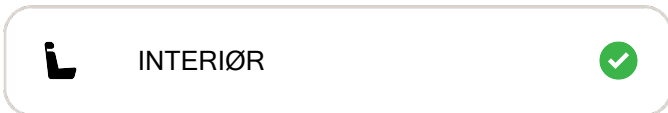
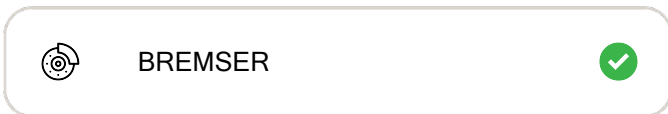
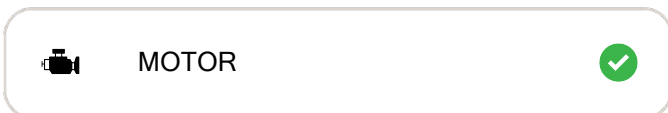
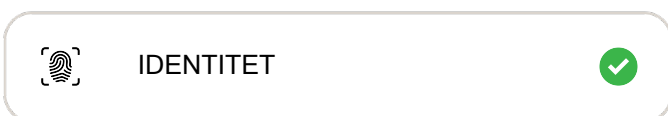

PUNKT	BESKRIVELSE	PLASSERING
Eksteriør		
1.1 Lakk	lister er foliert, begynner å flasse.	
1.2 Skjermer -	Ripe(r). ripe venstre bak.	venstre bak
Opplysninger/klargjøring		
2.1 Øvrig utstyr/klargjøring -	Trenger grundig rengjøring . trenger en grundig vask inni.	alle



1.1 Øvrige feil
Lister er foliert, begynner å flasse.



1.1 Øvrige feil
Lister er foliert, begynner å flasse.



1.1 Øvrige feil
Lister er foliert, begynner å flasse.



1.2 Ripe(r)
Ripe venstre bak.



2.1 Trenger grundig rengjøring
Trenger en grundig vask inni.



2.1 Trenger grundig rengjøring
Trenger en grundig vask inni.



2.1 Trenger grundig rengjøring
Trenger en grundig vask inni.

KJØRETØYDATA

ANTALL NØKLER	2	ANTALL LADEKABLER	
----------------------	---	--------------------------	--

AKSLINGER : 2

SOMMERDEKK :

SOMMERDEKK	PRODUKSJONSDATO DEKK

VINTERDEKK :

VINTERDEKK	PRODUKSJONSDATO DEKK

	VENSTRE	HØYRE
AKSEL 1	6,0	6,0
AKSEL 2	6,0	6,0

	Venstre	Høyre
AKSEL 1	7,0	7,0
AKSEL 2	7,0	7,0

SERVICEINFORMASJON

KOMPLETT HISTORIKK	
Ikke kontrollert	
SISTE SERVICEDATO	KILOMETERSTAND
27.01.2025	57353

Kontrollert |
 Ikke kontrollert |
 Kontrollert, anmerkning

Identitet

- Kjennemerke
- Understellsnummer
- Dokumentasjon utstyr/godkjenning
- Nøkler

Assistentsystemer og diagnose

- Kamera
- Sensor
- Systemfunksjoner
- Diagnose
- Prøvekjøring

Eksteriør

- Lakk
- Antirustbehandling
- Under bil
- Panser
- Dører
- Bakluke
- Låser/tyverisikring
- Skjermer
- Speil
- Korrosjon
- Vinduspussere/-spyler
- Verktøy/nødutstyr
- Dekk/Felger
- Hjulmuttere/-bolter
- Døråpning
- Terskler/innlastningssone
- Støtfanger
- Grill
- Tak
- Frontvindu
- Vinduer
- Kanal
- Stolpe
- Alle flater
- Ladeluke/tanklokk

Lys

- Lys foran
- Lys bak
- Markeringslys
- Retningslys
- Nødsignallys
- Parkeringslys
- Refleks
- Andre lys

Motor

- Avgass
- Batteri(er)
- El/hybrid batteripakke
- Tenningsanlegg
- Drivstoffanlegg/-ledninger
- Dynamo/lading
- Eksosanlegg
- Elektroniske styresystemer
- Kjølesystem/vannpumpe
- Lekkasje
- Motorfester/-demper
- Oljenivå/røykutvikling
- Service
- Startmotor
- Trekraft
- Turbo
- Ladeluftkjøler
- Kompressor
- Motor

Hjuloppheng/styring

- Retningsstabilitet/selvoppretting
- Ratt/styringsmekanisme
- Hjullager
- Fjærer/støtdemper
- Ledd
- Stabilisatorer/stag
- Forstilling
- Bakstilling

Bremser

- Bremsefunksjon
- Parkeringsbrems
- Bremskraftforsterker
- Bremsvæske
- Lekkasje
- Rør/slanger
- Skiver
- Bremseskjold

Gir og drivlinje

- Girkasse
- Differensial
- Clutch/kobling/svinghjul
- Aksler
- Fordelingskasse

Interiør

- Dashboard
- Instrumenter og brytere
- Midtkonsoll/midtarmlene
- Dørtrekk
- Seter
- Taktrekk
- Tepper/bekledning
- Vindusheiser
- Bilbelte
- Varme/AC/Klima
- Signalhorn/Lydsignal
- Multimedia
- Multifunksjonsratt
- Ratt
- Deksel

Opplysninger/klargjøring

- Opplysninger
- Interiør
- Øvrig utstyr/klargjøring
- Annet

Det tas forbehold om mulige avvik i kontrollpunktene avhengig av biltype og modellvariant