

TOYOTA YARIS HYBRID 2WD
TESTDATO: 17.12.2024
KODE: 1598710

DR49728	43 199 KM	22.05.2018 Førstegang registrert	Bensin hybrid - Hybrid, ikke ladbar
----------------	------------------	--	---

CHASSISNR: VNKKD3D350A429316	BRUKTIMPORT: Nei
KJØRETØY: Personbil	FRIST FOR PKK: 31.08.2026

NBF Tilstandsrapport er utarbeidet av Norges Bilbransjeforbund og Forbrukerrådet.

NBF Tilstandsrapport gir en detaljert beskrivelse av bilens tilstand, og gir den som kjøper bilen økt trygghet ved kjøpet. Rapporten utarbeides av teknisk kyndig personell, som gjør en grundig kontroll og inspeksjon.

Tilstandsrapporten beskriver bilens tilstand på testtidspunktet hensyntatt bilens alder og kilometerstand, med det utstyret som er i og på bilen.

Se mer om forutsetningene for vurderingen og andre vilkår på siste side.

OPPSUMMERT STATUS PÅ KJØRETØY
✔ Ingen anmerkning 🔍 Anmerkning(er)

IDENTITET ✔	ASSISTENTSYSTEMER OG DIAGNOSE ✔
EKSTERIØR 🔍	LYS ✔
MOTOR ✔	HJULOPPHENG/STYRING ✔
BREMSER ✔	GIR OG DRIVLINJE ✔
INTERIØR ✔	OPPLYSNINGER/KLARGJØRING ✔

Punkt	Beskrivelse	Plassering
1. EKSTERIØR		
1.1 Støtfanger	ripe(r) ned til grunning	bak



1.1 Ripe(r) ned til grunning



1.1 Ripe(r) ned til grunning

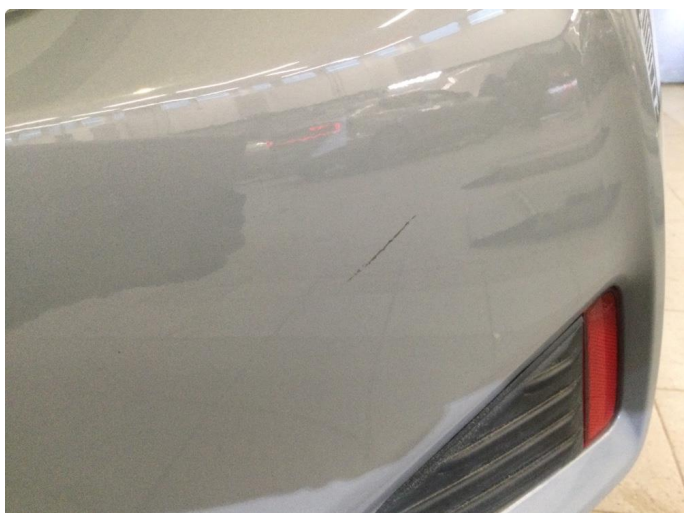

1.1 Ripe(r) ned til grunning



1.1 Ripe(r) ned til grunning

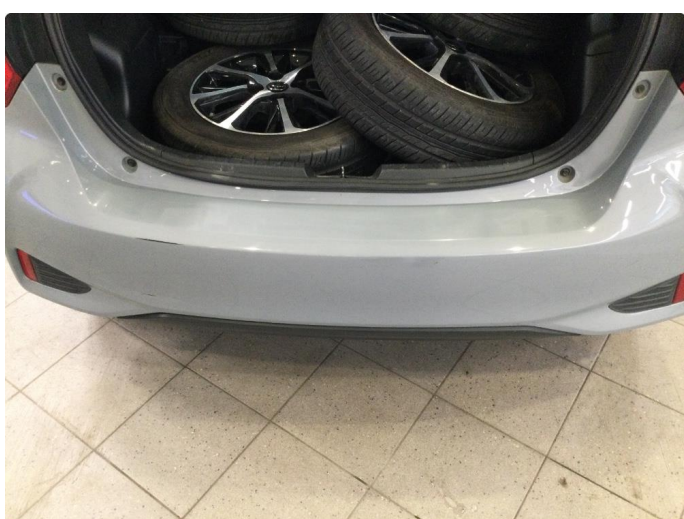

1.1 Ripe(r) ned til grunning





Vedlikeholdsskjema 13992728

Prod.dato: 19.07.2024
 Din kontaktperson: Silje Therese Bolin, E-post: post.akem@volvo.toyota.no, Telefon: 22700200

Aaron Marcus Bowyer
 Høyseterveien 44 B
 0768 Oslo
 Telefon: +4740043252
 E-post: aaronbowyer88@gmail.com

Toyota Yaris 3ct 5d 1.5b h NHP130L
 Reg.nr.: DR49228 Ordrenr.: 13992728
 Intervall: 5. år / 75.000 km
 Km.stand: 40486

D - Krever nye deler eller veske

OK = Kontrollert, OK
 X = Revert, justert, smurt
 V = Skiftet

Løfteposisjon 1	OK	X	V	Løfteposisjon 4	OK	X	V
1.0 Lys og brytere, funksjonskontroll	<input checked="" type="checkbox"/>	<input type="checkbox"/>	<input type="checkbox"/>	4.12 Skivebremser, belegg og calipere	<input checked="" type="checkbox"/>	<input type="checkbox"/>	<input type="checkbox"/>
1.1 Vindusspylere	<input checked="" type="checkbox"/>	<input type="checkbox"/>	<input type="checkbox"/>	Løfteposisjon 5	<input checked="" type="checkbox"/>	<input type="checkbox"/>	<input type="checkbox"/>
1.2 Vindusviskere	<input checked="" type="checkbox"/>	<input type="checkbox"/>	<input type="checkbox"/>	5.13 Bremses, kontrollere at ikke ligger på	<input checked="" type="checkbox"/>	<input type="checkbox"/>	<input type="checkbox"/>
1.3 Horn	<input checked="" type="checkbox"/>	<input type="checkbox"/>	<input type="checkbox"/>	Løfteposisjon 6	<input checked="" type="checkbox"/>	<input type="checkbox"/>	<input type="checkbox"/>
1.4 Dørløsbrytere, kupelys, varslampes/instr. belysning	<input checked="" type="checkbox"/>	<input type="checkbox"/>	<input type="checkbox"/>	Løfteposisjon 7	<input checked="" type="checkbox"/>	<input type="checkbox"/>	<input type="checkbox"/>
1.5 Sikkerhetsbelter, funksjon og tilstand	<input checked="" type="checkbox"/>	<input type="checkbox"/>	<input type="checkbox"/>	7.14 Hjulaster etterakske	<input checked="" type="checkbox"/>	<input type="checkbox"/>	<input type="checkbox"/>
1.6 Gulvmatte	<input checked="" type="checkbox"/>	<input type="checkbox"/>	<input type="checkbox"/>	7.15 Batteri, innfesting, tilstand og tilkoblinger	<input checked="" type="checkbox"/>	<input type="checkbox"/>	<input type="checkbox"/>
1.7 Motoroljenivå	<input checked="" type="checkbox"/>	<input type="checkbox"/>	<input type="checkbox"/>	7.16 Luftfilterelement	<input checked="" type="checkbox"/>	<input type="checkbox"/>	<input type="checkbox"/>
1.8 Vindusspylerveske	<input checked="" type="checkbox"/>	<input type="checkbox"/>	<input type="checkbox"/>	Løfteposisjon 8	<input checked="" type="checkbox"/>	<input type="checkbox"/>	<input type="checkbox"/>
Løfteposisjon 2	<input checked="" type="checkbox"/>	<input type="checkbox"/>	<input type="checkbox"/>	8.17 Siste sjekk for lekkasjer	<input checked="" type="checkbox"/>	<input type="checkbox"/>	<input type="checkbox"/>
3.9 Motorolje, skift	<input checked="" type="checkbox"/>	<input type="checkbox"/>	<input type="checkbox"/>	Løfteposisjon 9	<input checked="" type="checkbox"/>	<input type="checkbox"/>	<input type="checkbox"/>
3.10 Motoroljefilter	<input checked="" type="checkbox"/>	<input type="checkbox"/>	<input type="checkbox"/>	9.18 Motoroljenivå	<input checked="" type="checkbox"/>	<input type="checkbox"/>	<input type="checkbox"/>
3.11 Påfylling, oljetappeslugg	<input checked="" type="checkbox"/>	<input type="checkbox"/>	<input type="checkbox"/>	9.19 Tappesluggnivå	<input checked="" type="checkbox"/>	<input type="checkbox"/>	<input type="checkbox"/>
				9.20 Oppdater bilens programvare/ Hybrid helse sjekk	<input checked="" type="checkbox"/>	<input type="checkbox"/>	<input type="checkbox"/>

KJØRETØYDATA

ANTALL NØKLER	2	ANTALL LADEKABLER	0
TIDLIGERE STØRRE SKADE	Nei	TIDLIGERE BRUK	Normal bruk

PRØVEKJØRING

PRØVEKJØRT	HASTIGHET	TESTFORHOLD
Ja	40	Tørt

DEKK OG BREMSER

PRODUKSJONSDATO SOMMERDEKK	Uke 1, 2018	PRODUKSJONSDATO VINTERDEKK	Uke 16, 2023
----------------------------	-------------	----------------------------	--------------

	VENSTRE FORAN	HØYRE FORAN	VENSTRE BAK	HØYRE BAK
MØNSTERDYBDE SOMMERDEKK (MM)	5	5	5	5
MØNSTERDYBDE VINTERDEKK (MM)	8	8	8	8

SERVICEINFORMASJON

KOMPLETT HISTORIKK	
Ja	
SISTE SERVICEDATO	KILOMETERSTAND
19.07.2024	40486

Kontrollert |
 Ikke kontrollert |
 Kontrollert, anmerking

IDENTITET

- Kjennemerke
- Understellsnummer
- Dokumentasjon utstyr/godkjenning
- Nøkler

ASSISTENTSYSTEMER OG DIAGNOSE

- Kamera
- Sensor
- Systemfunksjoner
- Diagnose
- Prøvekjøring

EKSTERIØR

- Lakk
- Antirustbehandling
- Under bil
- Panser
- Dører
- Bakluke
- Låser/tyverisikring
- Skjermer
- Speil
- Korrosjon
- Vinduspussere/-spyler
- Verktøy/nødutstyr
- Dekk/Felger
- Hjulmuttere/-bolter
- Døråpning
- Terskler/innlastningssone
- Støtfanger
- Grill
- Tak
- Frontvindu
- Vinduer
- Kanal
- Stolpe
- Alle flater
- Ladeluke/tanklokk

LYS

- Lys foran
- Lys bak
- Markeringslys
- Retningslys
- Nødsignallys
- Parkeringslys
- Refleks
- Andre lys

MOTOR

- Avgass
- Batteri(er)
- Tenningsanlegg
- Drivstoffanlegg/-ledninger
- Dynamo/lading
- Eksosanlegg
- Elektroniske styresystemer
- Kjølssystem/vannpumpe
- Lekkasje
- Motorfester/-demper
- Oljenivå/røykutvikling
- Service
- Startmotor
- Trekkraft
- Turbo
- Ladeluftkjøler
- Kompressor
- Motor

HJULOPPHENG/STYRING

- Retningsstabilitet/selvoppretting
- Ratt/styringsmekanisme
- Hjulager
- Fjærer/støtdemper
- Ledd
- Stabilisatorer/stag
- Forstilling
- Bakstilling

BREMSER

- Bremsfunksjon
- Parkeringsbrems
- Bremskraftforsterker
- Bremsvæske
- Lekkasje
- Rør/slanger
- Skiver
- Bremseskjold

GIR OG DRIVLINJE

- Girkasse
- Differensial
- Clutch/kobling/svinghjul
- Aksler
- Fordelingskasse

INTERIØR

- Dashbord
- Instrumenter og brytere
- Midtkonsoll/midtarmlene
- Dørtrekk
- Seter
- Taktrekk
- Tepper/bekledning
- Vindusheiser
- Bilbelte
- Varme/AC/Klima
- Signalhorn/Lydsignal
- Multimedia
- Multifunksjonsratt
- Ratt
- Deksel

OPPLYSNINGER/KLARGJØRING

- Opplysninger
- Interiør
- Øvrig utstyr/klargjøring
- Annet

Det tas forbehold om mulige avvik i kontrollpunktene avhengig av biltype og modellvariant

Vilkår, tilstandsrapport

Hva som er vurdert, forutsetninger for vurderingen

Tilstandsrapporten beskriver bilens tilstand på testtidspunktet med det utstyret som var i og på bilen.

Den tekniske vurderingen av bilen er gjort med utgangspunkt i bilens alder og kjørelengde. Rapporten beskriver om bilens tilstand vurderes som normal ut fra bilens alder og kjørelengde og/eller om det er anmerkninger eller øvrige kommentarer. Kontrollpunktene som er vurdert er listet opp i rapporten.

Bilen er ikke demontert ved vurderingen, og tilstandsrapporten påpeker dermed ikke eventuelle feil som kun kan avdekkes ved demontering eller ved lengre tids bruk ut over ordinær prøvekjøring.

Kapasiteten på driftsbatteriet på el- og hybridbiler er ikke målt, og er derfor ikke en del av tilstandsrapport

Feilmeldinger som bilens produsent har gitt tilgang til og som er tilgjengelige på vurderingstidspunktet/testtidspunktet er avlest. Avlesing av feilmeldinger skjer med tilgjengelig diagnoseutstyr. Ved usikkerhet omkring feilkodene anbefales videre undersøkelser.

Bilen er prøvekjørt, men kun ved en kortere tur. Tekniske egenskaper ved bilen som forutsetter spesielle kjøreforhold er kun vurdert om kjøreforholdene på vurderingstidspunktet gjorde dette mulig.

Periodiske feil og avvik for eksempel ved oljeforbruket på fossile biler kan forekomme uten at dette kan avdekkes, ettersom vurderingen kun gir et øyeblikksbilde av bilens tilstand.

Sted og Dato

Sted og Dato

Signatur selger

Signatur kjøper

Selger og kjøper bekrefter med sine underskrifter at ved inngåelsen av kjøpsavtalen ble tilstandsrapporten gjennomgått med kjøper, og at det spesielt ble informert om avvik fra kravene i forbrukerkjøpslovens § 15 i de tilfeller slike fremkommer i rapporten, og at kjøper aksepterer disse avvikene.