

VOLVO V60 4WD
TESTDATO: 11.03.2025
KODE: 1661994

JD90754	121 934 KM	25.02.2022 Førstegang registrert	Bensin hybrid - Ladbar hybrid
----------------	-------------------	--	---

CHASSISNR: YV1ZWH5VDN1490208	BRUKTIMPORT: Nei
KJØRETØY: Personbil	FRIST FOR PKK: 25.02.2026

NBF Tilstandsrapport er utarbeidet av Norges Bilbransjeforbund og Forbrukerrådet.

NBF Tilstandsrapport gir en detaljert beskrivelse av bilens tilstand, og gir den som kjøper bilen økt trygghet ved kjøpet. Rapporten utarbeides av teknisk kyndig personell, som gjør en grundig kontroll og inspeksjon.

Tilstandsrapporten beskriver bilens tilstand på testtidspunktet hensyntatt bilens alder og kilometerstand, med det utstyret som er i og på bilen.

Se mer om forutsetningene for vurderingen og andre vilkår på siste side.

OPPSUMMERT STATUS PÅ KJØRETØY

Ingen anmerkning

Anmerkning(er)

IDENTITET	ASSISTENTSYSTEMER OG DIAGNOSE
EKSTERIØR	LYS
MOTOR	HJULOPPHENG/STYRING
BREMSER	GIR OG DRIVLINJE
INTERIØR	OPPLYSNINGER/KLARGJØRING

Punkt	Beskrivelse	Plassering
1. EKSTERIØR		
1.1	Dekk/Felger	noe merker i felg
1.2	Støtfanger	steinsprut, men normalt iht kjørelengde
1.3	Vinduer	frontrute blir skiftet
2. INTERIØR		
2.1	Dørtrekk	rift på dørtrekk venstre bak



1.1 Noe merker i felg



1.1 Noe merker i felg

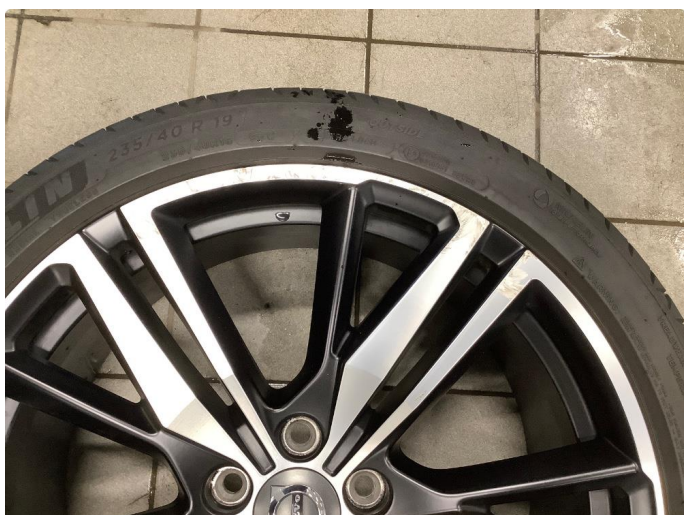

1.1 Noe merker i felg



1.2 Steinsprut, men normalt iht kjørelengde



1.2 Steinsprut, men normalt iht kjørelengde



1.2 Steinsprut, men normalt iht kjørelengde



1.2 Steinsprut, men normalt iht kjørelengde



1.3 Frontrute blir skiftet

Alt som gjelder bilglass. Og litt til. Rens
Skriv ut

Skademelding bilglass

Forsikringsgjeldende Gjensidige	Telefon 66837530
Forsikringsgjeldende navn Transno Workware AS	
Adresse Lindøbergveien 7	
Postnummer/poststed 2018 Frogner	Er bilen blitt skadet? <input checked="" type="checkbox"/> Ja <input type="checkbox"/> Nei
Bilens kategori, type og modell Volvo V60 T8	Kjøretøyets 4290754
Biltype <input checked="" type="checkbox"/> Personbil <input type="checkbox"/> Varebil <input type="checkbox"/> Lastebil <input type="checkbox"/> Buss <input type="checkbox"/> Annen	Km. kjørt på skadedagen 121700
Skadetype Steinsprut	
Skadested (angt kommune, vei, sted) E6, Lillestrøm	Når ble skaden påført? (dato) 26.02.2025
Er det ved kontroll for skaden gitt påbud om utskifting av rutenett? <input checked="" type="checkbox"/> Ja <input type="checkbox"/> Nei	Er rutenett skadet? <input checked="" type="checkbox"/> Ja <input type="checkbox"/> Nei
Er rutenett skadet? <input checked="" type="checkbox"/> Frontrute <input type="checkbox"/> Siderute <input type="checkbox"/> Bakrute <input type="checkbox"/> Annen (angt hvilken)	Egenandel 2500
Hvordan gikk det når glasset rippet på forhånd? <input type="checkbox"/> Lite <input type="checkbox"/> Moderat <input type="checkbox"/> Mye	
I forbindelse med forsikringskravene, dukkes bruttikkede på bilrute ved steinsprut eller annen plutselig og tilfeldig ytre påvirkning, hvis kasko eller bilglassforsikring foreligger. En forutsetning som oppfylles først når det er blitt rippet på glasset av en autorisert bilskadebedrift eller et bilskadeverksted. Selskapet forbeholder seg retten til å erstatte rutenett med et annet rutenett hvis det er blitt rippet på den av bilskadebedriften eller bilskadeverkstedet.	
Undersignede bekrefter at de girte opplysninger er korrekte og at det ikke foreligger opplysninger om andre forhold som kan ha innvirkning på erstatningskravene.	
Dato 27.02.2025	Forsikringsgjeldendes eller forers underskrift <i>Transno Workware AS</i>
	Verktedets underskrift <i>[Signature]</i>

bilja

1.3 Frontrute blir skiftet



1.3 Frontrute blir skiftet

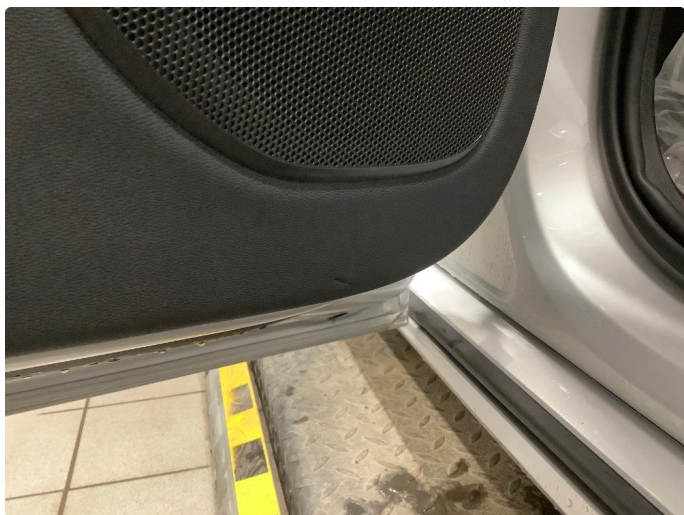

2.1 Rift på dørtrekk

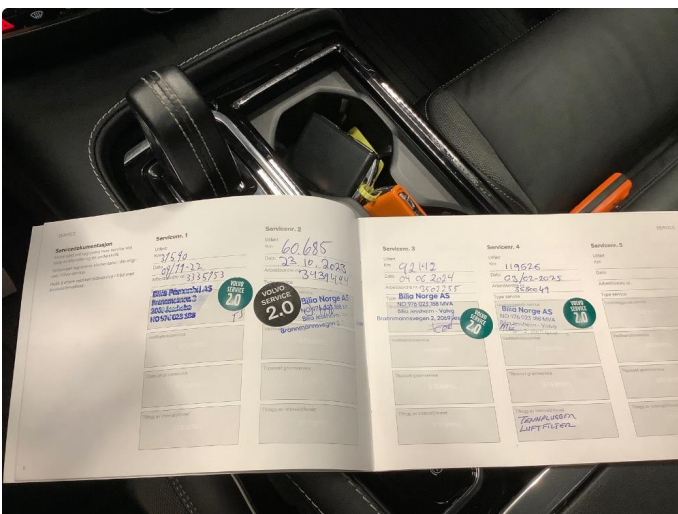



KJØRETØYDATA

ANTALL NØKLER	2	ANTALL LADEKABLER	2
TIDLIGERE STØRRE SKADE	Ja	TIDLIGERE BRUK	Normal bruk

PRØVEKJØRING

PRØVEKJØRT	HASTIGHET	TESTFORHOLD
Ja	70	Vått

DEKK OG BREMSER

PRODUKSJONSDATO SOMMERDEKK	Uke 26, 2023	PRODUKSJONSDATO VINTERDEKK	Uke 2, 2025
-----------------------------------	--------------	-----------------------------------	-------------

	VENSTRE FORAN	HØYRE FORAN	VENSTRE BAK	HØYRE BAK
MØNSTERDYBDE SOMMERDEKK (MM)	5	5	5	5
MØNSTERDYBDE VINTERDEKK (MM)	8,5	8,5	8,5	8,5

SERVICEINFORMASJON

KOMPLETT HISTORIKK	
Ja	
SISTE SERVICEDATO	KILOMETERSTAND
24.01.2025	119526

Kontrollert |
 Ikke kontrollert |
 Kontrollert, anmerkning

IDENTITET

- Kjennemerke
- Understellsnummer
- Dokumentasjon utstyr/godkjenning
- Nøkler

ASSISTENTSYSTEMER OG DIAGNOSE

- Kamera
- Sensor
- Systemfunksjoner
- Diagnose
- Prøvekjøring

EKSTERIØR

- Lakk
- Antirustbehandling
- Under bil
- Panser
- Dører
- Bakluke
- Låser/tyverisikring
- Skjermer
- Speil
- Korrosjon
- Vinduspussere/-spyler
- Verktøy/nødstyr
- Dekk/Felger
- Hjulmuttere/-bolter
- Døråpning
- Terskler/innlastningssone
- Støtfanger
- Grill
- Tak
- Frontvindu
- Vinduer
- Kanal
- Stolpe
- Alle flater
- Ladeluke/tanklokk

LYS

- Lys foran
- Lys bak
- Markeringslys
- Retningslys
- Nødsignallys
- Parkeringslys
- Refleks
- Andre lys

MOTOR

- Avgass
- Batteri(er)
- El/hybrid batteripakke
- Tenningsanlegg
- Drivstoffanlegg/-ledninger
- Dynamo/lading
- Eksosanlegg
- Elektroniske styresystemer
- Kjølssystem/vannpumpe
- Lekkasje
- Motorfester/-demper
- Oljenivå/røykutvikling
- Service
- Startmotor
- Trekkraft
- Turbo
- Ladeluftkjøler
- Kompressor
- Motor

HJULOPPHENG/STYRING

- Retningsstabilitet/selvoppretting
- Ratt/styringsmekanisme
- Hjullager
- Fjærer/støtdemper
- Ledd
- Stabilisatorer/stag
- Forstilling
- Bakstilling

BREMSER

- Bremsfunksjon
- Parkeringsbrems
- Bremskraftforsterker
- Bremsvæske
- Lekkasje
- Rør/slanger
- Skiver
- Bremseskjold

GIR OG DRIVLINJE

- Girkasse
- Differensial
- Clutch/kobling/svinghjul
- Aksler
- Fordelingskasse

INTERIØR

- Dashbord
- Instrumenter og brytere
- Midtkonsoll/midtarmlene
- Dørtrekk
- Seter
- Taktrekk
- Tepper/bekledning
- Vindusheiser
- Bilbelte
- Varme/AC/Klima
- Signalhorn/Lydsignal
- Multimedia
- Multifunksjonsratt
- Ratt
- Deksel

OPPLYSNINGER/KLARGJØRING

- Opplysninger
- Interiør
- Øvrig utstyr/klargjøring
- Annet

Det tas forbehold om mulige avvik i kontrollpunktene avhengig av biltype og modellvariant

Vilkår, tilstandsrapport

Hva som er vurdert, forutsetninger for vurderingen

Tilstandsrapporten beskriver bilens tilstand på testtidspunktet med det utstyret som var i og på bilen.

Den tekniske vurderingen av bilen er gjort med utgangspunkt i bilens alder og kjørelengde. Rapporten beskriver om bilens tilstand vurderes som normal ut fra bilens alder og kjørelengde og/eller om det er anmerkninger eller øvrige kommentarer. Kontrollpunktene som er vurdert er listet opp i rapporten.

Bilen er ikke demontert ved vurderingen, og tilstandsrapporten påpeker dermed ikke eventuelle feil som kun kan avdekkes ved demontering eller ved lengre tids bruk ut over ordinær prøvekjøring.

Kapasiteten på driftsbatteriet på el- og hybridbiler er ikke målt, og er derfor ikke en del av tilstandsrapport

Feilmeldinger som bilens produsent har gitt tilgang til og som er tilgjengelige på vurderingstidspunktet/testtidspunktet er avlest. Avlesing av feilmeldinger skjer med tilgjengelig diagnoseutstyr. Ved usikkerhet omkring feilkodene anbefales videre undersøkelser.

Bilen er prøvekjørt, men kun ved en kortere tur. Tekniske egenskaper ved bilen som forutsetter spesielle kjøreforhold er kun vurdert om kjøreforholdene på vurderingstidspunktet gjorde dette mulig.

Periodiske feil og avvik for eksempel ved oljeforbruket på fossile biler kan forekomme uten at dette kan avdekkes, ettersom vurderingen kun gir et øyeblikksbilde av bilens tilstand.

Sted og Dato

Sted og Dato

Signatur selger

Signatur kjøper

Selger og kjøper bekrefter med sine underskrifter at ved inngåelsen av kjøpsavtalen ble tilstandsrapporten gjennomgått med kjøper, og at det spesielt ble informert om avvik fra kravene i forbrukerkjøpslovens § 15 i de tilfeller slike fremkommer i rapporten, og at kjøper aksepterer disse avvikene.