

VOLVO XC70 163 HK AUTOMAT 4WD
TESTDATO: 23.09.2024
KODE: 1514700

BT37125	157 158 KM	16.12.2015 Førstegang registrert	Diesel
----------------	-------------------	--	---------------

CHASSISNR: YV1BZ87C6G1253034	BRUKTIMPORT: Nei
KJØRETØY: Personbil	FRIST FOR PKK: 05.08.2026

NBF Tilstandsrapport er utarbeidet av Norges Bilbransjeforbund og Forbrukerrådet.

NBF Tilstandsrapport gir en detaljert beskrivelse av bilens tilstand, og gir den som kjøper bilen økt trygghet ved kjøpet. Rapporten utarbeides av teknisk kyndig personell, som gjør en grundig kontroll og inspeksjon.

Tilstandsrapporten beskriver bilens tilstand på testtidspunktet hensyntatt bilens alder og kilometerstand, med det utstyret som er i og på bilen.

Se mer om forutsetningene for vurderingen og andre vilkår på siste side.

OPPSUMMERT STATUS PÅ KJØRETØY

Ingen anmerkning

Anmerkning(er)

IDENTITET	ASSISTENTSYSTEMER OG DIAGNOSE
EKSTERIØR	LYS
MOTOR	HJULOPPHENG/STYRING
BREMSER	GIR OG DRIVLINJE
INTERIØR	OPPLYSNINGER/KLARGJØRING

Punkt	Beskrivelse	Plassering
1. EKSTERIØR		
1.1 Dører	bulk	høyre foran
1.2 Skjermer	skjermutbygger løs	venstre bak - begge foran
1.3 Skjermer	bulk	venstre bak
1.4 Støtfanger	spoilerlist defekt	foran - bak
2. MOTOR		
2.1 Service	trenger liten service	
2.2 Service	registerreim/kjede	



SERVICE OG VEDLIKEHOLD

Informasjon
 I hver service ved hjelp av skrift. Elementene i din originale arbeidsordre i tråd med serviceordren.

Service nr. 1	Service nr. 2
Utført Km: 141805	Utført Km: 28398
Dato: 10.10.2016	Dato: 21.11.2016
Arbeidsordre nr.: 2412290	Arbeidsordre nr.: 2677571
Type service: Vedlikeholdservice	Type service: Vedlikeholdservice
 Bilia Personbil AS Avd. Folle, Ski Tlf 08555 www.bilia.no	 Bilia Personbil AS Avd. Folle, Ski Tlf 08555 www.bilia.no
Ekstra olje- og filterbytte	Ekstra olje- og filterbytte
STEMPEL	STEMPEL
Bemerkning	Bemerkning
STEMPEL	STEMPEL

SERVICE OG VEDLIKEHOLD

Service nr. 3	Service nr. 4	Service nr. 5	Service nr. 6	Service nr. 7
Utført Km: 142014	Utført Km: 57180	Utført Km: 22720	Utført Km: 113890	Utført Km: 136228
Dato: 31.09.18	Dato: 20.10.17	Dato: 16.8.21	Dato: 21.10.22	Dato: 4.10.23
Arbeidsordre nr.: 2694563	Arbeidsordre nr.: 1878531	Arbeidsordre nr.: 29857	Arbeidsordre nr.: 311022	Arbeidsordre nr.: 41022
Type service: Vedlikeholdservice	Type service: Vedlikeholdservice	Type service: Vedlikeholdservice	Type service: Vedlikeholdservice	Type service: Vedlikeholdservice
 Bilia Personbil AS Avd. Folle, Ski Tlf 08555 www.bilia.no	 Bilia Personbil AS Avd. Folle, Ski Tlf 08555 www.bilia.no	 Bilia Personbil AS Avd. Folle, Ski Tlf 08555 www.bilia.no	 Bilia Personbil AS Avd. Folle, Ski Tlf 08555 www.bilia.no	 Bilia Personbil AS Avd. Folle, Ski Tlf 08555 www.bilia.no
Ekstra olje- og filterbytte	Ekstra olje- og filterbytte	Ekstra olje- og filterbytte	Ekstra olje- og filterbytte	Ekstra olje- og filterbytte
STEMPEL	STEMPEL	STEMPEL	STEMPEL	STEMPEL
Bemerkning	Bemerkning	Bemerkning	Bemerkning	Bemerkning
STEMPEL	STEMPEL	STEMPEL	STEMPEL	STEMPEL

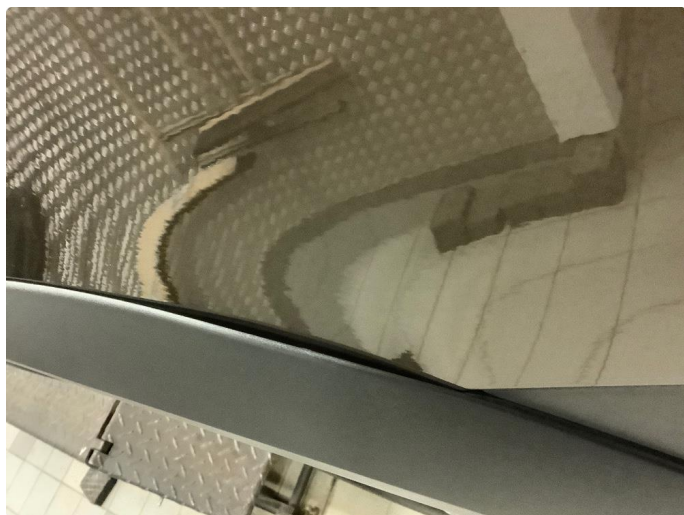

KJØRETØYDATA

ANTALL NØKLER	2	ANTALL LADEKABLER	0
TIDLIGERE STØRRE SKADE	Nei	TIDLIGERE BRUK	Normal bruk

PRØVEKJØRING

PRØVEKJØRT	HASTIGHET	TESTFORHOLD
Ja	50	Tørt

DEKK OG BREMSER

PRODUKSJONSDATO SOMMERDEKK	Uke 33, 2022
----------------------------	--------------

	VENSTRE FORAN	HØYRE FORAN	VENSTRE BAK	HØYRE BAK
MØNSTERDYBDE SOMMERDEKK (MM)	7	7	7	7
MØNSTERDYBDE VINTERDEKK (MM)	5	5	5	5

SERVICEINFORMASJON

KOMPLETT HISTORIKK
Ikke kontrollert

Kontrollert |
 Ikke kontrollert |
 Kontrollert, anmerkning

IDENTITET

- Kjennemerke
- Understellsnummer
- Dokumentasjon utstyr/godkjenning
- Nøkler

ASSISTENTSYSTEMER OG DIAGNOSE

- Kamera
- Sensor
- Systemfunksjoner
- Diagnose
- Prøvekjøring

EKSTERIØR

- Lakk
- Antirustbehandling
- Under bil
- Panser
- Dører
- Bakluke
- Låser/tyverisikring
- Skjermer
- Speil
- Korrosjon
- Vinduspussere/-spyler
- Verktøy/nødutstyr
- Dekk/Felger
- Hjulmuttere/-bolter
- Døråpning
- Terskler/innlastningssone
- Støtfanger
- Grill
- Tak
- Frontvindu
- Vinduer
- Kanal
- Stolpe
- Alle flater
- Ladeluke/tanklokk

LYS

- Lys foran
- Lys bak
- Markeringslys
- Retningslys
- Nødsignallys
- Parkeringslys
- Refleks
- Andre lys

MOTOR

- Avgass
- Batteri(er)
- Drivstoffanlegg/-ledninger
- Dynamo/lading
- Eksosanlegg
- Elektroniske styresystemer
- Kjølesystem/vannpumpe
- Lekkasje
- Motorfester/-demper
- Oljenivå/røykutvikling
- Service
- Startmotor
- Trekkraft
- Turbo
- Ladeluftkjøler
- Kompressor
- Dieselpumpe/dyser/gløding
- Motor

HJULOPPHENG/STYRING

- Retningsstabilitet/selvoppretting
- Ratt/styringsmekanisme
- Hjulager
- Fjærer/støtdemper
- Ledd
- Stabilisatorer/stag
- Forstilling
- Bakstilling

BREMSER

- Bremsfunksjon
- Parkeringsbrems
- Bremskraftforsterker
- Bremsvæske
- Lekkasje
- Rør/slanger
- Skiver
- Bremseskjold

GIR OG DRIVLINJE

- Girkasse
- Differensial
- Clutch/kobling/svinghjul
- Aksler
- Fordelingskasse

INTERIØR

- Dashbord
- Instrumenter og brytere
- Midtkonsoll/midtarmlene
- Dørtrekk
- Seter
- Taktrekk
- Tepper/bekledning
- Vindusheiser
- Bilbelte
- Varme/AC/Klima
- Signalhorn/Lydsignal
- Multimedia
- Multifunksjonsratt
- Ratt
- Deksel

OPPLYSNINGER/KLARGJØRING

- Opplysninger
- Interiør
- Øvrig utstyr/klargjøring
- Annet

Det tas forbehold om mulige avvik i kontrollpunktene avhengig av biltype og modellvariant

Vilkår, tilstandsrapport

Hva som er vurdert, forutsetninger for vurderingen

Tilstandsrapporten beskriver bilens tilstand på testtidspunktet med det utstyret som var i og på bilen.

Den tekniske vurderingen av bilen er gjort med utgangspunkt i bilens alder og kjørelengde. Rapporten beskriver om bilens tilstand vurderes som normal ut fra bilens alder og kjørelengde og/eller om det er anmerkninger eller øvrige kommentarer. Kontrollpunktene som er vurdert er listet opp i rapporten.

Bilen er ikke demontert ved vurderingen, og tilstandsrapporten påpeker dermed ikke eventuelle feil som kun kan avdekkes ved demontering eller ved lengre tids bruk ut over ordinær prøvekjøring.

Kapasiteten på driftsbatteriet på el- og hybridbiler er ikke målt, og er derfor ikke en del av tilstandsrapport

Feilmeldinger som bilens produsent har gitt tilgang til og som er tilgjengelige på vurderingstidspunktet/testtidspunktet er avlest. Avlesing av feilmeldinger skjer med tilgjengelig diagnoseutstyr. Ved usikkerhet omkring feilkodene anbefales videre undersøkelser.

Bilen er prøvekjørt, men kun ved en kortere tur. Tekniske egenskaper ved bilen som forutsetter spesielle kjøreforhold er kun vurdert om kjøreforholdene på vurderingstidspunktet gjorde dette mulig.

Periodiske feil og avvik for eksempel ved oljeforbruket på fossile biler kan forekomme uten at dette kan avdekkes, ettersom vurderingen kun gir et øyeblikksbilde av bilens tilstand.

Sted og Dato

Sted og Dato

Signatur selger

Signatur kjøper

Selger og kjøper bekrefter med sine underskrifter at ved inngåelsen av kjøpsavtalen ble tilstandsrapporten gjennomgått med kjøper, og at det spesielt ble informert om avvik fra kravene i forbrukerkjøpslovens § 15 i de tilfeller slike fremkommer i rapporten, og at kjøper aksepterer disse avvikene.