

VOLVO V60 4WD

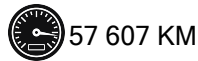
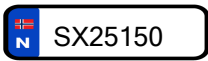

CHASSISNR: YV1ZWH1VDN1487365

BRUKTIMPORT: Nei

KJØRETØY: Personbil

FRIST FOR PKK: 28.03.2026

Testen er en vurdering av kjøretøyets tilstand på testtidspunktet.

Punkter kjøretøyet er testet etter fremkommer under Punkter Kontrollert.

Feil funnet under testen vises under Anmerkninger.

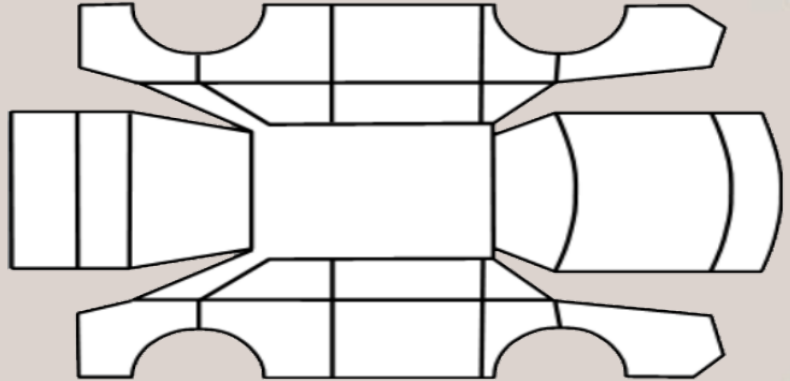

## OPPSUMMERT STATUS PÅ KJØRETØY

✔ OK 🔍 Anmerkninger se neste side

IDENTITET <span style="float: right;">✔</span>	ASSISTENTSYSTEMER OG DIAGNOSE <span style="float: right;">✔</span>
EKSTERIØR <span style="float: right;">🔍</span>	LYS <span style="float: right;">✔</span>
MOTOR <span style="float: right;">✔</span>	HJULOPPHENG/STYRING <span style="float: right;">✔</span>
BREMSER <span style="float: right;">✔</span>	GIR OG DRIVLINJE <span style="float: right;">✔</span>
INTERIØR <span style="float: right;">✔</span>	OPPLYSNINGER/KLARGJØRING <span style="float: right;">✔</span>

PUNKT	BESKRIVELSE	PLASSERING	PÅKOST
Eksteriør			
1.1 Lakk	Generelt mye bruksslitasje. Trenger en lakk rens og polering.		6 500
		eks. mva	6 500

**KJØRETØYDATA**

<b>ANTALL NØKLER</b>	2	<b>ANTALL LADEKABLER</b>	1
<b>TIDLIGERE BRUK</b>	Normal bruk		

**AKSLINGER : 2**
**SOMMERDEKK :**

SOMMERDEKK	PRODUKSJONSDATO DEKK

**VINTERDEKK :**

VINTERDEKK	PRODUKSJONSDATO DEKK

	VENSTRE	HØYRE
<b>AKSEL 1</b>		
<b>AKSEL 2</b>		

	Venstre	Høyre
<b>AKSEL 1</b>	6,0	5,0
<b>AKSEL 2</b>	6,0	5,0

BREMSEBELEGG	VENSTRE			HØYRE		
	KLOSSER	BREMSEBÅND	BREMSESKIVER	KLOSSER	BREMSEBÅND	BREMSESKIVER
<b>AKSEL 1</b>	7,0		18,0	7,0		18,0
<b>AKSEL 2</b>	6,0		16,0	6,0		16,0

Klosser er målt i mm

**SERVICEINFORMASJON**

<b>KOMPLETT HISTORIKK</b>	Ja
<b>SISTE SERVICEDATO</b>	<b>KILOMETERSTAND</b>
	57607

**ROLLO / BAGASJEROMSSKJULER**

<b>ROLLO / BAGASJEROMSSKJULER</b>
Ja

Kontrollert | 
  Ikke kontrollert | 
  Kontrollert, anmerkning

**Identitet**

- Kjennemerke
- Understellsnummer
- Dokumentasjon utstyr/godkjenning
- Nøkler

**Assistentsystemer og diagnose**

- Kamera
- Sensor
- Systemfunksjoner
- Diagnose
- Prøvekjøring

**Eksteriør**

- Lakk
- Antirustbehandling
- Under bil
- Panser
- Dører
- Bakluke
- Låser/tyverisikring
- Skjermer
- Speil
- Korrosjon
- Vinduspussere/-spyler
- Verktøy/nødutstyr
- Dekk/Felger
- Hjulmuttere/-bolter
- Døråpning
- Terskler/innlastningssone
- Støtfanger
- Grill
- Tak
- Frontvindu
- Vinduer
- Kanal
- Stolpe
- Alle flater
- Ladeluke/tanklokk

**Lys**

- Lys foran
- Lys bak
- Markeringslys
- Retningslys
- Nødsignallys
- Parkeringslys
- Refleks
- Andre lys

**Motor**

- Avgass
- Batteri(er)
- El/hybrid batteripakke
- Tenningsanlegg
- Drivstoffanlegg/-ledninger
- Dynamo/lading
- Eksosanlegg
- Elektroniske styresystemer
- Kjølesystem/vannpumpe
- Lekkasjer
- Motorfester/-demper
- Oljenivå/røykutvikling
- Service
- Startmotor
- Trekkraft
- Turbo
- Ladeluftkjøler
- Kompressor
- Motor

**Hjuloppheng/styring**

- Retningsstabilitet/selvoppretting
- Ratt/styringsmekanisme
- Hjullager
- Fjærer/støtdemper
- Ledd
- Stabilisatorer/stag
- Forstilling
- Bakstilling

**Bremser**

- Bremsefunksjon
- Parkeringsbrems
- Bremskraftforsterker
- Bremsvæske
- Lekkasjer
- Rør/slanger
- Skiver
- Bremseskjold

**Gir og drivlinje**

- Girkasse
- Differensial
- Clutch/kobling/svinghjul
- Aksler
- Fordelingskasse

**Interiør**

- Dashboard
- Instrumenter og brytere
- Midtkonsoll/midtarmlene
- Dørtrekk
- Seter
- Taktrekk
- Tepper/bekledning
- Vindusheiser
- Bilbelte
- Varme/AC/Klima
- Signalhorn/Lydsignal
- Multimedia
- Multifunksjonsratt
- Ratt
- Deksel

**Opplysninger/klargjøring**

- Opplysninger
- Interiør
- Øvrig utstyr/klargjøring
- Annet

Det tas forbehold om mulige avvik i kontrollpunktene avhengig av biltype og modellvariant