

**VOLVO V40 114 HK MANUELL BAKHJULSDRIFT**
**TESTDATO: 01.03.2024**
**KODE: 1359944**

<b>AA64226</b>	<b>143 522 KM</b>	<b>17.01.2014</b> Førstegang registrert	<b>Diesel</b>
----------------	-------------------	--	---------------

<b>CHASSISNR:</b> YV1MV8481E2128048	<b>BRUKTIMPORT:</b> Nei
<b>KJØRETØY:</b> Personbil	<b>FRIST FOR PKK:</b> 30.06.2024

NBF Tilstandsrapport er utarbeidet av Norges Bilbransjeforbund og Forbrukerrådet.

NBF Tilstandsrapport gir en detaljert beskrivelse av bilens tilstand, og gir den som kjøper bilen økt trygghet ved kjøpet. Rapporten utarbeides av teknisk kyndig personell, som gjør en grundig kontroll og inspeksjon.

Tilstandsrapporten beskriver bilens tilstand på testtidspunktet hensyntatt bilens alder og kilometerstand, med det utstyret som er i og på bilen.

Se mer om forutsetningene for vurderingen og andre vilkår på siste side.



**OPPSUMMERT STATUS PÅ KJØRETØY**
✔ Ingen anmerkning 🔍 Anmerkning(er)

IDENTITET <span style="float: right; color: green;">✔</span>	ASSISTENTSYSTEMER OG DIAGNOSE <span style="float: right; color: gray;">🔍</span>
EKSTERIØR <span style="float: right; color: gray;">🔍</span>	LYS <span style="float: right; color: green;">✔</span>
MOTOR <span style="float: right; color: green;">✔</span>	HJULOPPHENG/STYRING <span style="float: right; color: green;">✔</span>
BREMSER <span style="float: right; color: green;">✔</span>	GIR OG DRIVLINJE <span style="float: right; color: green;">✔</span>
INTERIØR <span style="float: right; color: green;">✔</span>	OPPLYSNINGER/KLARGJØRING <span style="float: right; color: gray;">🔍</span>

Punkt	Beskrivelse	Plassering
<b>1. ASSISTENTSYSTEMER OG DIAGNOSE</b>		
1.1	Sensor	øvrige feil
<b>2. EKSTERIØR</b>		
2.1	Dører	noe steinsprut
2.2	Skjermer	steinsprut med rust
2.3	Skjermer	lakk flasser
2.4	Dekk/Felger	hjulsett to takseres ved innlevering
2.5	Støtfanger	skade
2.6	Støtfanger	skade
2.7	Tak	steinsprut
2.8	Frontvindu	steinsprut i synsfelt
<b>3. OPPLYSNINGER/KLARGJØRING</b>		
3.1	Øvrig utstyr/klargjøring	utvendig og innvendig vask
3.2	Øvrig utstyr/klargjøring	innvendig vask

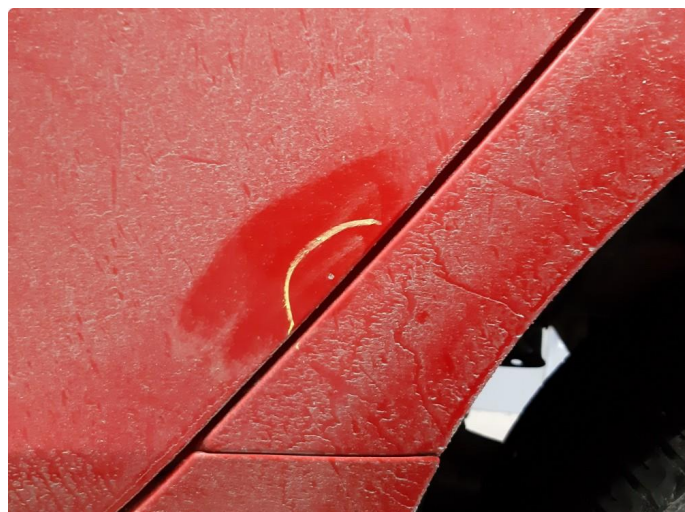

1.1 Øvrige feil



2.1 Noe steinsprut



2.2 Steinsprut med rust



2.3 Lakk flasser

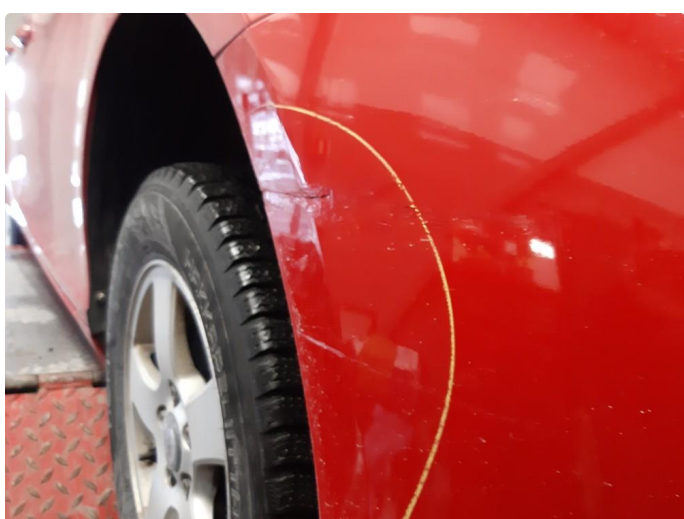

2.5 Skade



2.5 Skade





2.5 Skade



2.5 Skade



2.5 Skade



2.6 Skade



2.6 Skade



2.6 Skade



2.7 Steinsprut



2.8 Steinsprut i synsfelt



2.8 Steinsprut i synsfelt



2.8 Steinsprut i synsfelt









**GARANTIBEVIS**

Utgave Volvo V40  
 Type/Chassisnr. 128048  
 Modellår 2014  
 Reg. nr. AA 64226

Din bil har følgende intervaller:  
 15 000 km/12 måneder\* Flexifuel 4 syl.  
 20 000 km/12 måneder\*  
 30 000 km/12 måneder\*  
 \* Det som kommer først

Eier 1 Nordica Finans Norge  
 Adresse Cecilie Knobel Thowsen  
 Telefon \_\_\_\_\_  
 Eier 2 \_\_\_\_\_  
 Adresse \_\_\_\_\_  
 Telefon \_\_\_\_\_  
 Andre spesifikasjoner \_\_\_\_\_

Leveringsdato 2014 01 17

Forhandler Andreas  
 Firmavn Jensen & Scheele Bil AS  
 Adresse 187 Bergsjøveien  
 Signatur Andreas  
 Stempel \_\_\_\_\_

01 Service og vedlikehold

Serviceordre nr. \_\_\_\_\_

Generelt  
 Verktødet må registrere hver service ved hjelp av stempeler og en underskrift. Verktødet registrerer elementene i din originale Volvo-service.

Serviceordr. nr.	1	2
Uttørt	<u>11751</u>	<u>31496</u>
Kilometer	<u>280347</u>	<u>280347</u>
Dato	<u>6/1-15</u>	<u>6/1-16</u>
Arbeidsordre nr.	<u>258578</u>	<u>280347</u>
Type service	Vedlikeholdsservice	Vedlikeholdsservice
Utført av	<u>JENSEN &amp; SCHEELLE BIL AS</u> HALDEN Tlf: 69 21 35 00	<u>JENSEN &amp; SCHEELLE BIL AS</u> HALDEN Tlf: 69 21 35 00
Ekstra olje- og filterbytte	<input type="checkbox"/>	<input type="checkbox"/>
Bemerkning	<input type="checkbox"/>	<input type="checkbox"/>

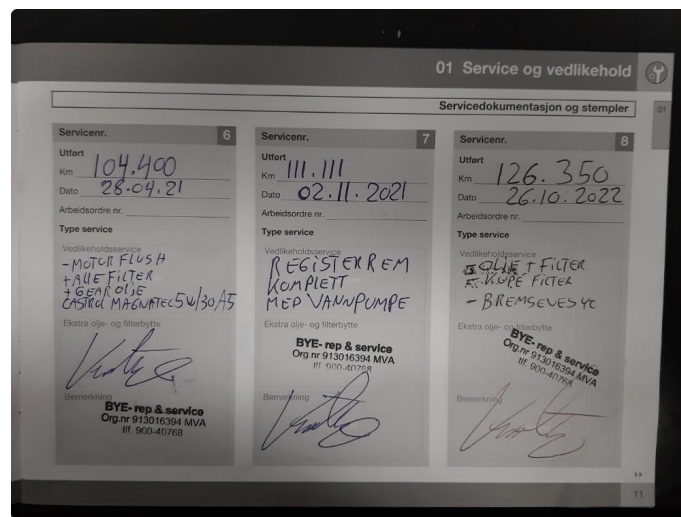
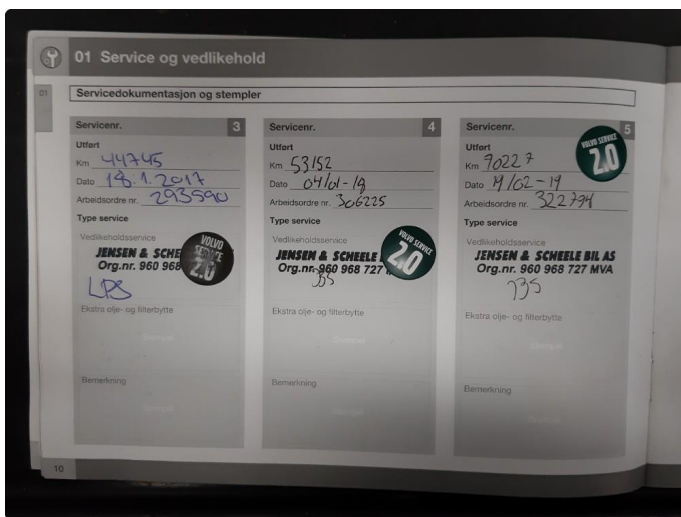



## KJØRETØYDATA

ANTALL NØKLER	1	ANTALL LADEKABLER	0
TIDLIGERE STØRRE SKADE	Nei	TIDLIGERE BRUK	Normal bruk

## PRØVEKJØRING

PRØVEKJØRT
Nei

## DEKK OG BREMSER

PRODUKSJONSDATO VINTERDEKK	Uke 34, 2012
----------------------------	--------------

	VENSTRE FORAN	HØYRE FORAN	VENSTRE BAK	HØYRE BAK
MØNSTERDYBDE SOMMERDEKK (MM)	Selges uten dette dekksett			
MØNSTERDYBDE VINTERDEKK (MM)	2,5	2,5	3	3

## SERVICEINFORMASJON

KOMPLETT HISTORIKK	
Nei	
SISTE SERVICEDATO	KILOMETERSTAND
29.02.2024	143522

**Kontrollert** | 
  **Ikke kontrollert** | 
  **Kontrollert, anmerking**

**IDENTITET**

- Kjennemerke
- Understellsnummer
- Dokumentasjon utstyr/godkjenning
- Nøkler

**ASSISTENTSYSTEMER OG DIAGNOSE**

- Kamera
- Sensor
- Systemfunksjoner
- Diagnose
- Prøvekjøring

**EKSTERIØR**

- Lakk
- Antirustbehandling
- Under bil
- Panser
- Dører
- Bakluke
- Låser/tyverisikring
- Skjermer
- Speil
- Korrosjon
- Vinduspussere/-spyler
- Verktøy/nødutstyr
- Dekk/Felger
- Hjulmuttere/-bolter
- Døråpning
- Terskler/innlastningssone
- Støtfanger
- Grill
- Tak
- Frontvindu
- Vinduer
- Kanal
- Stolpe
- Alle flater
- Ladeluke/tanklokk

**LYS**

- Lys foran
- Lys bak
- Markeringslys
- Retningslys
- Nødsignallys
- Parkeringslys
- Refleks
- Andre lys

**MOTOR**

- Avgass
- Batteri(er)
- Drivstoffanlegg/-ledninger
- Dynamo/lading
- Eksosanlegg
- Elektroniske styresystemer
- Kjølesystem/vannpumpe
- Lekkasje
- Motorfester/-demper
- Oljenivå/røykutvikling
- Service
- Startmotor
- Trekkraft
- Turbo
- Ladeluftkjøler
- Kompressor
- Dieselpumpe/dyser/gløding
- Motor

**HJULOPPHENG/STYRING**

- Retningsstabilitet/selvoppretting
- Ratt/styringsmekanisme
- Hjulager
- Fjærer/støtdemper
- Ledd
- Stabilisatorer/stag
- Forstilling
- Bakstilling

**BREMSER**

- Bremsfunksjon
- Parkeringsbrems
- Bremskraftforsterker
- Bremsvæske
- Lekkasje
- Rør/slanger
- Skiver
- Bremseskjold

**GIR OG DRIVLINJE**

- Girkasse
- Differensial
- Clutch/kobling/svinghjul
- Aksler
- Fordelingskasse

**INTERIØR**

- Dashbord
- Instrumenter og brytere
- Midtkonsoll/midtarmlene
- Dørtrekk
- Seter
- Taktrekk
- Tepper/bekledning
- Vindusheiser
- Bilbelte
- Varme/AC/Klima
- Signalhorn/Lydsignal
- Multimedia
- Multifunksjonsratt
- Ratt
- Deksel

**OPPLYSNINGER/KLARGJØRING**

- Opplysninger
- Interiør
- Øvrig utstyr/klargjøring
- Annet

Det tas forbehold om mulige avvik i kontrollpunktene avhengig av biltype og modellvariant



## Vilkår, tilstandsrapport

### Hva som er vurdert, forutsetninger for vurderingen

Tilstandsrapporten beskriver bilens tilstand på testtidspunktet med det utstyret som var i og på bilen.

Den tekniske vurderingen av bilen er gjort med utgangspunkt i bilens alder og kjørelengde. Rapporten beskriver om bilens tilstand vurderes som normal ut fra bilens alder og kjørelengde og/eller om det er anmerkninger eller øvrige kommentarer. Kontrollpunktene som er vurdert er listet opp i rapporten.

Bilen er ikke demontert ved vurderingen, og tilstandsrapporten påpeker dermed ikke eventuelle feil som kun kan avdekkes ved demontering eller ved lengre tids bruk ut over ordinær prøvekjøring.

Kapasiteten på driftsbatteriet på el- og hybridbiler er ikke målt, og er derfor ikke en del av tilstandsrapport

Feilmeldinger som bilens produsent har gitt tilgang til og som er tilgjengelige på vurderingstidspunktet/testtidspunktet er avlest. Avlesing av feilmeldinger skjer med tilgjengelig diagnoseutstyr. Ved usikkerhet omkring feilkodene anbefales videre undersøkelser.

Bilen er prøvekjørt, men kun ved en kortere tur. Tekniske egenskaper ved bilen som forutsetter spesielle kjøreforhold er kun vurdert om kjøreforholdene på vurderingstidspunktet gjorde dette mulig.

Periodiske feil og avvik for eksempel ved oljeforbruket på fossile biler kan forekomme uten at dette kan avdekkes, ettersom vurderingen kun gir et øyeblikksbilde av bilens tilstand.