

VOLVO V40 114 HK MANUELL 2WD
TESTDATO: 26.04.2024
KODE: 1392856

AA65103	118 944 KM	10.07.2014 Førstegang registrert	Diesel
----------------	-------------------	--	---------------

CHASSISNR: YV1MV8481F2174499	BRUKTIMPORT: Nei
KJØRETØY: Personbil	FRIST FOR PKK: 31.03.2026

NBF Tilstandsrapport er utarbeidet av Norges Bilbransjeforbund og Forbrukerrådet.

NBF Tilstandsrapport gir en detaljert beskrivelse av bilens tilstand, og gir den som kjøper bilen økt trygghet ved kjøpet. Rapporten utarbeides av teknisk kyndig personell, som gjør en grundig kontroll og inspeksjon.

Tilstandsrapporten beskriver bilens tilstand på testtidspunktet hensyntatt bilens alder og kilometerstand, med det utstyret som er i og på bilen.

Se mer om forutsetningene for vurderingen og andre vilkår på siste side.

OPPSUMMERT STATUS PÅ KJØRETØY

Ingen anmerkning

Anmerkning(er)

IDENTITET	ASSISTENTSYSTEMER OG DIAGNOSE
EKSTERIØR	LYS
MOTOR	HJULOPPHENG/STYRING
BREMSER	GIR OG DRIVLINJE
INTERIØR	OPPLYSNINGER/KLARGJØRING

Punkt	Beskrivelse	Plassering
1. IDENTITET		
1.1 Nøkler	mangler	
2. EKSTERIØR		
2.1 Dører	lakk flasser	venstre foran
2.2 Bakluke	ripe(r)	
2.3 Skjermer	rust	begge bak
2.4 Skjermer	rust	venstre foran
2.5 Dekk/Felger	kantkjørt felg	
2.6 Dekk/Felger	hjulsett to takseres ved innlevering	
2.7 Støtfanger	skrubbskader underkant	foran
3. MOTOR		
3.1 Service	trenger service	
4. HJULOPPHENG/STYRING		
4.1 Ratt/styringsmekanisme	øvrige feil	
4.2 Forstilling	4-hjulsmåling/forstillingskontroll	
4.3 Bakstilling	slitt bærebeforing	begge bak
5. BREMSER		
5.1 Skiver	slitte/stor slitekant	begge foran
6. INTERIØR		
6.1 Tepper/bekledning	slitte matter	
6.2 Deksel	mangler	
7. OPPLYSNINGER/KLARGJØRING		
7.1 Øvrig utstyr/klargjøring	utvendig og innvendig vask	
7.2 Øvrig utstyr/klargjøring	innvendig vask	



2.1 Lakk flasser



2.2 Ripe(r)

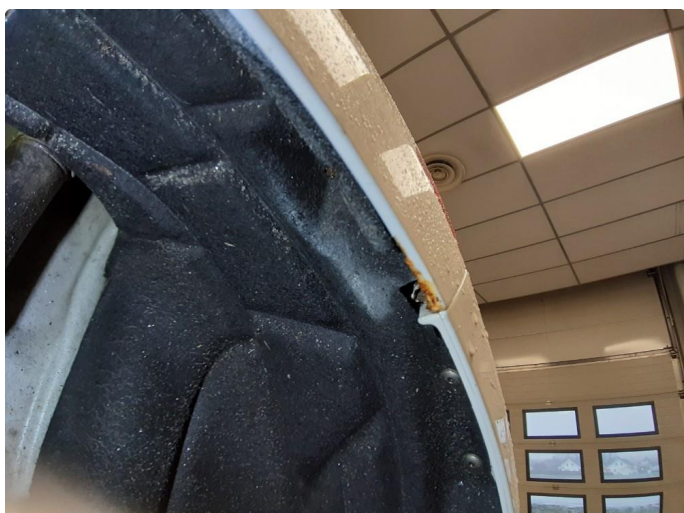

2.3 Rust

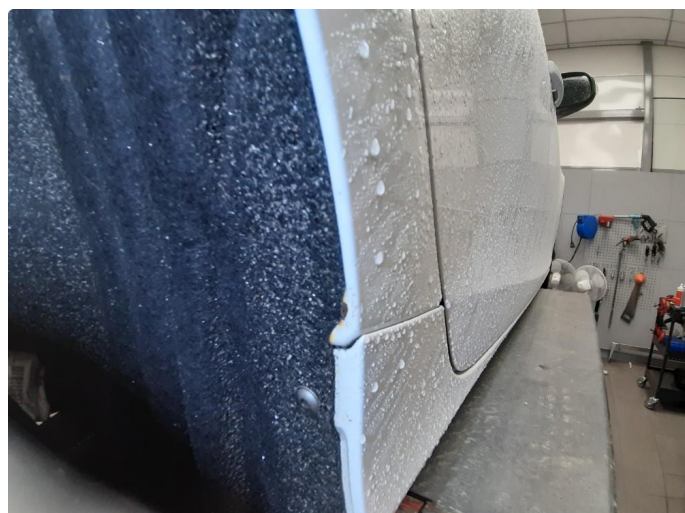

2.3 Rust



2.3 Rust



2.4 Rust



2.5 Kantkjørt felg



2.7 Skrubbskader underkant



2.7 Skrubbskader underkant



2.7 Skrubbskader underkant



4.1 Øvrige feil



4.2 4-hjulsmåling/forstillingskontroll

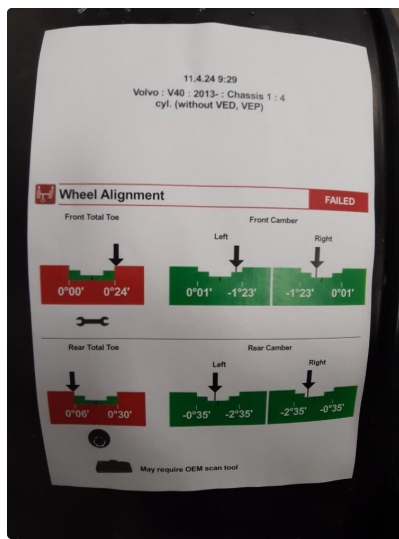

4.2 4-hjulsmåling/forstillingskontroll



4.3 Slitt bæreforing



5.1 Slitte/stor slitekant



6.1 Slitte matter

GARANTIBEVIS

Variant Volvo V410
 Type/Chassisnr. _____
 Årsmodeill 2015
 Reg. nr. AA65103

Overleveringsdato
2014 07 10
 A A A A M M D D

Serviceintervall for din bil er:
 10 000 km/12 måneder* C30 Electric
 15 000 km/12 måneder* Flexifuel 4-ylt
 20 000 km/12 måneder*
 30 000 km/12 måneder*
 * Det som inntreffer først

Eier 1 Jacobsen
 Adresse _____
 Telefon _____

Eier 2 _____
 Adresse _____
 Telefon _____

Øvrige spesifikasjoner _____

Selger
 Firmanavn _____
 Adresse _____
 Signatur _____
 Stempel _____

JENSEN & SCHEELE BIL AS
 Org.nr. 960 968 727 MVA

01 Service og vedlikehold

Serviceordokumentasjon og -stempler

Service nr.	1	2
Uttørt	<u>19830</u>	<u>39720</u>
Km	<u>7.5-2015</u>	<u>2.5-2015</u>
Dato		
Arbeidsordre nr.		
Type service	Vedlikeholdsservice JENSEN & SCHEELE BIL AS Org.nr. 960 968 727 MVA	Vedlikeholdsservice JENSEN & SCHEELE BIL AS Org.nr. 960 968 727 MVA
Tilpasset vedlikeholdsservice		
Mark		

01 Service og vedlikehold

Serviceordokumentasjon og -stempler

Service nr.	3	4	4
Uttørt	<u>31267</u>	<u>65210</u>	<u>79150</u>
Km	<u>2.6.2013</u>	<u>11.5-18</u>	<u>14/6-19</u>
Dato	<u>285596</u>	<u>310626</u>	<u>327631</u>
Arbeidsordre nr.			
Type service	Vedlikeholdsservice JENSEN & SCHEELE BIL AS Org.nr. 960 968 727 MVA	Vedlikeholdsservice JENSEN & SCHEELE BIL AS HALDEN Tlf. 69 21 35 00 <u>Tomás Edgren</u>	Vedlikeholdsservice JENSEN & SCHEELE BIL AS HALDEN Tlf. 69 21 35 00 <u>Tomás Edgren</u>
Tilpasset vedlikeholdsservice			
Mark			

01 Service og vedlikehold

Serviceordokumentasjon og -stempler

Service nr.	7	8
Uttørt	<u>9179</u>	<u>103098</u>
Km	<u>17.06.19</u>	<u>17/6-21</u>
Dato	<u>342798</u>	<u>558478</u>
Arbeidsordre nr.		
Type service	Vedlikeholdsservice JENSEN & SCHEELE BIL AS HALDEN Tlf. 69 21 35 00 <u>Tomás Edgren</u>	Vedlikeholdsservice JENSEN & SCHEELE BIL AS HALDEN Tlf. 69 21 35 00 <u>Tomás Edgren</u>
Tilpasset vedlikeholdsservice		
Mark		

01 Service og vedlikehold

Serviceordokumentasjon og -stempler

Service nr.	9	10	11
Uttørt	<u>115998</u>		
Km	<u>07.06.23</u>		
Dato	<u>39015</u>		
Arbeidsordre nr.			
Type service	Vedlikeholdsservice JENSEN & SCHEELE BIL AS HALDEN Tlf. 69 21 35 00 <u>JD</u>		
Tilpasset vedlikeholdsservice			
Mark			

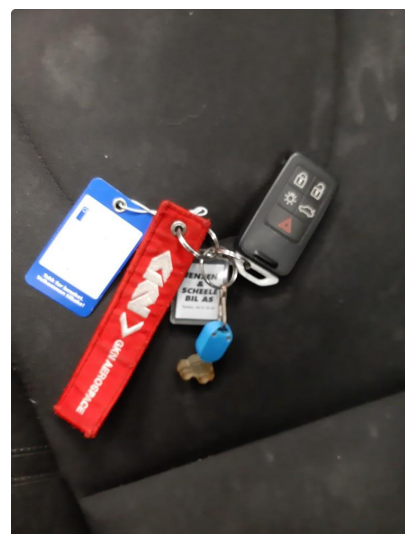



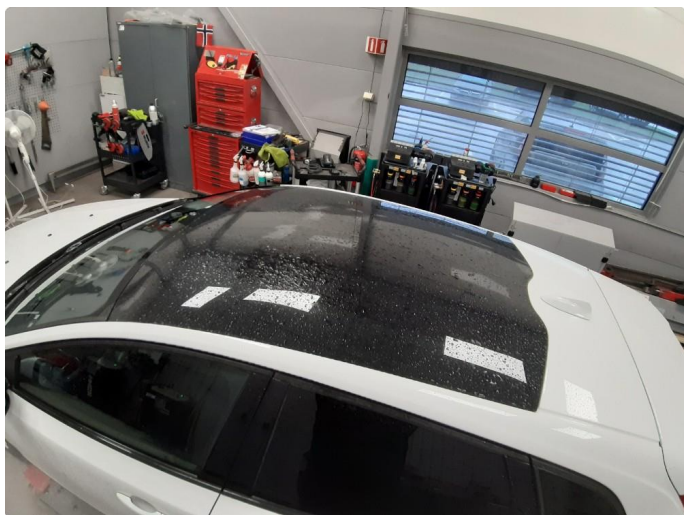

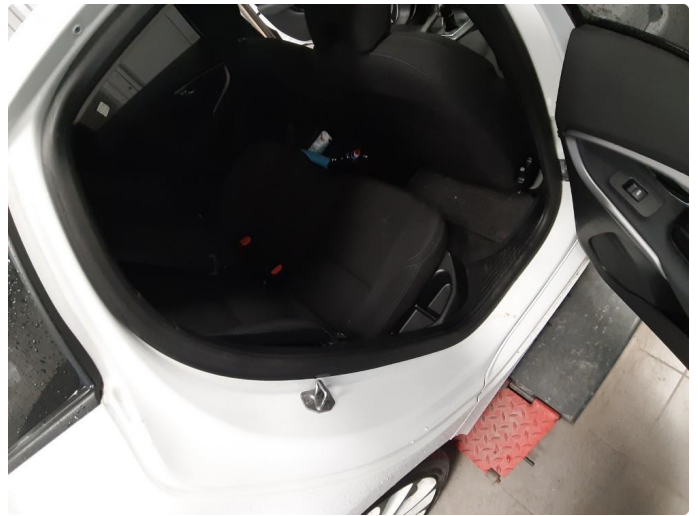

KJØRETØYDATA

ANTALL NØKLER	1	ANTALL LADEKABLER	0
TIDLIGERE STØRRE SKADE	Nei	TIDLIGERE BRUK	Normal bruk

PRØVEKJØRING

PRØVEKJØRT	HASTIGHET	TESTFORHOLD
Ja	80	Vått

DEKK OG BREMSER

PRODUKSJONSDATO SOMMERDEKK	Uke 7, 2021
-----------------------------------	-------------

	VENSTRE FORAN	HØYRE FORAN	VENSTRE BAK	HØYRE BAK
MØNSTERDYBDE SOMMERDEKK (MM)	5	4	4	4
MØNSTERDYBDE VINTERDEKK (MM)	Selges uten dette dekksett			

SERVICEINFORMASJON

KOMPLETT HISTORIKK	
Ja	
SISTE SERVICEDATO	KILOMETERSTAND
07.06.2023	115998

Kontrollert |
 Ikke kontrollert |
 Kontrollert, anmerkning

IDENTITET

- Kjennemerke
- Understellsnummer
- Dokumentasjon utstyr/godkjenning
- Nøkler

ASSISTENTSYSTEMER OG DIAGNOSE

- Kamera
- Sensor
- Systemfunksjoner
- Diagnose
- Prøvekjøring

EKSTERIØR

- Lakk
- Antirustbehandling
- Under bil
- Panser
- Dører
- Bakluke
- Låser/tyverisikring
- Skjermer
- Speil
- Korrosjon
- Vinduspussere/-spyler
- Verktøy/nødutstyr
- Dekk/Felger
- Hjulmuttere/-bolter
- Døråpning
- Terskler/innlastningssone
- Støtfanger
- Grill
- Tak
- Frontvindu
- Vinduer
- Kanal
- Stolpe
- Alle flater
- Ladeluke/tanklokk

LYS

- Lys foran
- Lys bak
- Markeringslys
- Retningslys
- Nødsignallys
- Parkeringslys
- Refleks
- Andre lys

MOTOR

- Avgass
- Batteri(er)
- Drivstoffanlegg/-ledninger
- Dynamo/lading
- Eksosanlegg
- Elektroniske styresystemer
- Kjølesystem/vannpumpe
- Lekkasje
- Motorfester/-demper
- Oljenivå/røykutvikling
- Service
- Startmotor
- Trekkraft
- Turbo
- Ladeluftkjøler
- Kompressor
- Dieselpumpe/dyser/gløding
- Motor

HJULOPPHENG/STYRING

- Retningsstabilitet/selvoppretting
- Ratt/styringsmekanisme
- Hjulager
- Fjærer/støtdemper
- Ledd
- Stabilisatorer/stag
- Forstilling
- Bakstilling

BREMSER

- Bremsfunksjon
- Parkeringsbrems
- Bremskraftforsterker
- Bremsvæske
- Lekkasje
- Rør/slanger
- Skiver
- Bremseskjold

GIR OG DRIVLINJE

- Girkasse
- Differensial
- Clutch/kobling/svinghjul
- Aksler
- Fordelingskasse

INTERIØR

- Dashbord
- Instrumenter og brytere
- Midtkonsoll/midtarmlene
- Dørtrekk
- Seter
- Taktrekk
- Tepper/bekledning
- Vindusheiser
- Bilbelte
- Varme/AC/Klima
- Signalhorn/Lydsignal
- Multimedia
- Multifunksjonsratt
- Ratt
- Deksel

OPPLYSNINGER/KLARGJØRING

- Opplysninger
- Interiør
- Øvrig utstyr/klargjøring
- Annet

Det tas forbehold om mulige avvik i kontrollpunktene avhengig av biltype og modellvariant

Vilkår, tilstandsrapport

Hva som er vurdert, forutsetninger for vurderingen

Tilstandsrapporten beskriver bilens tilstand på testtidspunktet med det utstyret som var i og på bilen.

Den tekniske vurderingen av bilen er gjort med utgangspunkt i bilens alder og kjørelengde. Rapporten beskriver om bilens tilstand vurderes som normal ut fra bilens alder og kjørelengde og/eller om det er anmerkninger eller øvrige kommentarer. Kontrollpunktene som er vurdert er listet opp i rapporten.

Bilen er ikke demontert ved vurderingen, og tilstandsrapporten påpeker dermed ikke eventuelle feil som kun kan avdekkes ved demontering eller ved lengre tids bruk ut over ordinær prøvekjøring.

Kapasiteten på driftsbatteriet på el- og hybridbiler er ikke målt, og er derfor ikke en del av tilstandsrapport

Feilmeldinger som bilens produsent har gitt tilgang til og som er tilgjengelige på vurderingstidspunktet/testtidspunktet er avlest. Avlesing av feilmeldinger skjer med tilgjengelig diagnoseutstyr. Ved usikkerhet omkring feilkodene anbefales videre undersøkelser.

Bilen er prøvekjørt, men kun ved en kortere tur. Tekniske egenskaper ved bilen som forutsetter spesielle kjøreforhold er kun vurdert om kjøreforholdene på vurderingstidspunktet gjorde dette mulig.

Periodiske feil og avvik for eksempel ved oljeforbruket på fossile biler kan forekomme uten at dette kan avdekkes, ettersom vurderingen kun gir et øyeblikksbilde av bilens tilstand.

Sted og Dato

Sted og Dato

Signatur selger

Signatur kjøper

Selger og kjøper bekrefter med sine underskrifter at ved inngåelsen av kjøpsavtalen ble tilstandsrapporten gjennomgått med kjøper, og at det spesielt ble informert om avvik fra kravene i forbrukerkjøpslovens § 15 i de tilfeller slike fremkommer i rapporten, og at kjøper aksepterer disse avvikene.