

**VOLVO XC40 248 HK AUTOMAT 4X4**
**TESTDATO: 27.02.2024**
**KODE: 1356615**

<b>AA71093</b>	<b>88 230 KM</b>	<b>11.06.2018</b> Førstegang registrert	<b>Bensin</b>
----------------	------------------	--	---------------

<b>CHASSISNR:</b> YV1XZ13BCJ2015926	<b>BRUKTIMPORT:</b> Nei
<b>KJØRETØY:</b> Personbil	<b>FRIST FOR PKK:</b> 31.03.2026

NBF Tilstandsrapport er utarbeidet av Norges Bilbransjeforbund og Forbrukerrådet.

NBF Tilstandsrapport gir en detaljert beskrivelse av bilens tilstand, og gir den som kjøper bilen økt trygghet ved kjøpet. Rapporten utarbeides av teknisk kyndig personell, som gjør en grundig kontroll og inspeksjon.

Tilstandsrapporten beskriver bilens tilstand på testtidspunktet hensyntatt bilens alder og kilometerstand, med det utstyret som er i og på bilen.

Se mer om forutsetningene for vurderingen og andre vilkår på siste side.

**OPPSUMMERT STATUS PÅ KJØRETØY**
✓ Ingen anmerkning 🔍 Anmerkning(er)

IDENTITET <span style="float: right;">🔍</span>	ASSISTENTSYSTEMER OG DIAGNOSE <span style="float: right;">✓</span>
EKSTERIØR <span style="float: right;">🔍</span>	LYS <span style="float: right;">✓</span>
MOTOR <span style="float: right;">✓</span>	HJULOPPHENG/STYRING <span style="float: right;">✓</span>
BREMSER <span style="float: right;">✓</span>	GIR OG DRIVLINJE <span style="float: right;">✓</span>
INTERIØR <span style="float: right;">✓</span>	OPPLYSNINGER/KLARGJØRING <span style="float: right;">✓</span>

Punkt	Beskrivelse	Plassering	
<b>1. IDENTITET</b>			
1.1	Kjennemerke	skadet/ikke lesbart	foran
<b>2. EKSTERIØR</b>			
2.1	Dekk/Felger	hjulsett to takseres ved innlevering	
2.2	Støtfanger	steinsprut	foran
2.3	Frontvindu	steinsprut i synsfelt	
2.4	Stolpe	stensprut	venstre foran



1.1 Skadet/ikke lesbart



2.2 Steinsprut



2.2 Steinsprut



2.3 Steinsprut i synsfelt

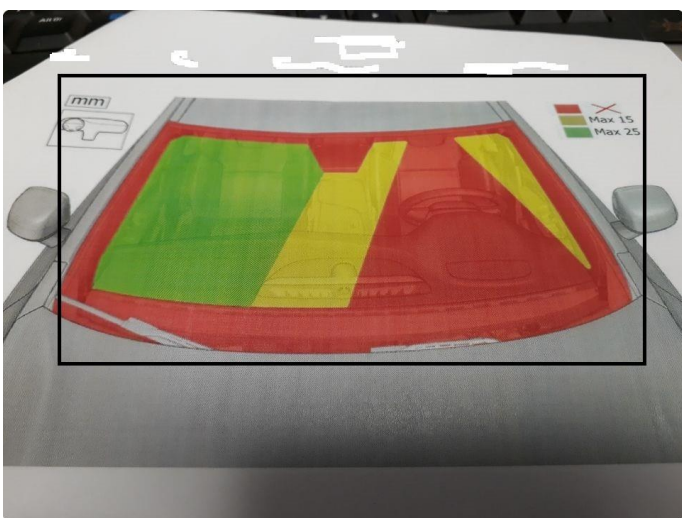

2.3 Steinsprut i synsfelt

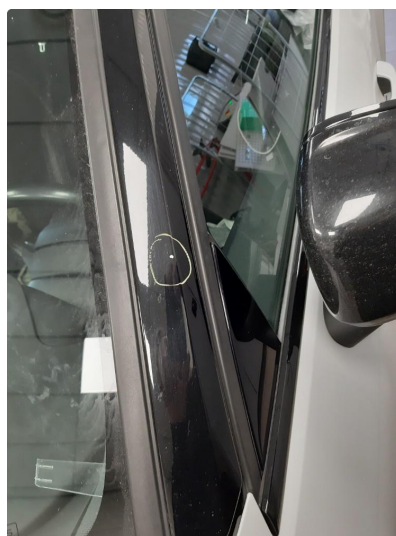

2.4 Stensprut









**GARANTIBEVIS**

Versjon 16160 XC40  
 Type/chassissnr Personbil 019926  
 Modellår 2013  
 Regnr. AA 71093

Leveringsdato 2018 06 21  
 Y Y Y Y M M D D

Forhandler  
 Bedriftens navn  
 Adresse Jensen og Scheele Bil AS  
 Underskrift  
 Stempel **JENSEN & SCHEELE BIL AS HALDEN Tlf. 69 21 35 00**

Bilen din har følgende intervaller:  
 30 000 km/12 måneder/østtaster for motoren\*  
 \*Det som kommer først

Eier 1 Nim Fjellheim  
 Adresse Oslo  
 Telefon

Eier 2 Vignis Eugebaten  
 Adresse Tistedal  
 Telefon

Andre spesifikasjoner

SERVICE OG VEDLIKEHOLD

**Service dokumentasjon**

Verkstedet må registrere hver service ved hjelp av stamper og en underskrift.  
 Verkstedet registrerer elementene i din originale tilsvarende.  
 Husk å utføre vedlikeholdservice i tråd med serviceintervallene.

Service nr.	Utløst Km	Dato	Arbeidsordre nr.	Type service	Vedlikeholdservice
<b>1</b>	<u>11359</u>	<u>4/6-2019</u>	<u>327280</u>		<b>JENSEN &amp; SCHEELE BIL AS HALDEN Tlf. 69 21 35 00</b>
<b>2</b>	<u>29681</u>	<u>3/9-2020</u>	<u>314759</u>		<b>JENSEN &amp; SCHEELE BIL AS HALDEN Tlf. 69 21 35 00</b>

Ekstra olje- og filterbytte

Bemærking

SERVICE OG VEDLIKEHOLD

Service nr.	Utløst Km	Dato	Arbeidsordre nr.	Type service	Vedlikeholdservice
<b>3</b>	<u>44207</u>	<u>13/9-2021</u>	<u>32540</u>		<b>JENSEN &amp; SCHEELE BIL AS HALDEN Tlf. 69 21 35 00</b>
<b>4</b>	<u>64199</u>	<u>5/9-22</u>	<u>2172820</u>		<b>BRANDT Personlig Servicetekniker Jørgen Andersson jorgen.a@brandtbl.se</b>
<b>5</b>	<u>79710</u>	<u>28/9-23</u>	<u>2023354</u>		<b>BRANDT Personlig Servicetekniker Johan Hansson 0526-18964</b>

Ekstra olje- og filterbytte

Bemærking

**KJØRETØYDATA**

<b>ANTALL NØKLER</b>	2	<b>ANTALL LADEKABLER</b>	0
<b>TIDLIGERE STØRRE SKADE</b>	Nei	<b>TIDLIGERE BRUK</b>	Normal bruk

**PRØVEKJØRING**

<b>PRØVEKJØRT</b>	<b>HASTIGHET</b>	<b>TESTFORHOLD</b>
Ja	60	Tørt

**DEKK OG BREMSER**

<b>PRODUKSJONSDATO VINTERDEKK</b>	Uke 46, 2017
-----------------------------------	--------------

	<b>VENSTRE FORAN</b>	<b>HØYRE FORAN</b>	<b>VENSTRE BAK</b>	<b>HØYRE BAK</b>
<b>MØNSTERDYBDE SOMMERDEKK (MM)</b>	Selges uten dette dekksett			
<b>MØNSTERDYBDE VINTERDEKK (MM)</b>	5	6	6	6

**SERVICEINFORMASJON**

<b>KOMPLETT HISTORIKK</b>	
Ja	
<b>SISTE SERVICEDATO</b>	<b>KILOMETERSTAND</b>
28.08.2023	79710

**Kontrollert** | 
  **Ikke kontrollert** | 
  **Kontrollert, anmerkning**

**IDENTITET**

- Kjennermerke
- Understellsnummer
- Dokumentasjon utstyr/godkjenning
- Nøkler

**ASSISTENTSYSTEMER OG DIAGNOSE**

- Kamera
- Sensor
- Systemfunksjoner
- Diagnose
- Prøvekjøring

**EKSTERIØR**

- Lakk
- Antirustbehandling
- Under bil
- Panser
- Dører
- Bakluke
- Låser/tyverisikring
- Skjermer
- Speil
- Korrosjon
- Vinduspussere/-spyler
- Verktøy/nødutstyr
- Dekk/Felger
- Hjulmuttere/-bolter
- Døråpning
- Terskler/innlastningssone
- Støtfanger
- Grill
- Tak
- Frontvindu
- Vinduer
- Kanal
- Stolpe
- Alle flater
- Ladeluke/tanklokk

**LYS**

- Lys foran
- Lys bak
- Markeringslys
- Retningslys
- Nødsignallys
- Parkeringslys
- Refleks
- Andre lys

**MOTOR**

- Avgass
- Batteri(er)
- Tenningsanlegg
- Drivstoffanlegg/-ledninger
- Dynamo/lading
- Eksosanlegg
- Elektroniske styresystemer
- Kjølssystem/vannpumpe
- Lekkasje
- Motorfester/-demper
- Oljenivå/røykutvikling
- Service
- Startmotor
- Trekraft
- Turbo
- Ladeluftkjøler
- Kompressor
- Motor

**HJULOPPHENG/STYRING**

- Retningsstabilitet/selvoppretting
- Ratt/styringsmekanisme
- Hjulager
- Fjærer/støtdemper
- Ledd
- Stabilisatorer/stag
- Forstilling
- Bakstilling

**BREMSER**

- Bremsfunksjon
- Parkeringsbrems
- Bremskraftforsterker
- Bremsvæske
- Lekkasje
- Rør/slanger
- Skiver
- Bremseskjold

**GIR OG DRIVLINJE**

- Girkasse
- Differensial
- Clutch/kobling/svinghjul
- Aksler
- Fordelingskasse

**INTERIØR**

- Dashbord
- Instrumenter og brytere
- Midtkonsoll/midtarmlene
- Dørtrekk
- Seter
- Taktrekk
- Tepper/bekledning
- Vindusheiser
- Bilbelte
- Varme/AC/Klima
- Signalhorn/Lydsignal
- Multimedia
- Multifunksjonsratt
- Ratt
- Deksel

**OPPLYSNINGER/KLARGJØRING**

- Opplysninger
- Interiør
- Øvrig utstyr/klargjøring
- Annet

Det tas forbehold om mulige avvik i kontrollpunktene avhengig av biltype og modellvariant

## Vilkår, tilstandsrapport

### Hva som er vurdert, forutsetninger for vurderingen

Tilstandsrapporten beskriver bilens tilstand på testtidspunktet med det utstyret som var i og på bilen.

Den tekniske vurderingen av bilen er gjort med utgangspunkt i bilens alder og kjørelengde. Rapporten beskriver om bilens tilstand vurderes som normal ut fra bilens alder og kjørelengde og/eller om det er anmerkninger eller øvrige kommentarer. Kontrollpunktene som er vurdert er listet opp i rapporten.

Bilen er ikke demontert ved vurderingen, og tilstandsrapporten påpeker dermed ikke eventuelle feil som kun kan avdekkes ved demontering eller ved lengre tids bruk ut over ordinær prøvekjøring.

Kapasiteten på driftsbatteriet på el- og hybridbiler er ikke målt, og er derfor ikke en del av tilstandsrapport

Feilmeldinger som bilens produsent har gitt tilgang til og som er tilgjengelige på vurderingstidspunktet/testtidspunktet er avlest. Avlesing av feilmeldinger skjer med tilgjengelig diagnoseutstyr. Ved usikkerhet omkring feilkodene anbefales videre undersøkelser.

Bilen er prøvekjørt, men kun ved en kortere tur. Tekniske egenskaper ved bilen som forutsetter spesielle kjøreforhold er kun vurdert om kjøreforholdene på vurderingstidspunktet gjorde dette mulig.

Periodiske feil og avvik for eksempel ved oljeforbruket på fossile biler kan forekomme uten at dette kan avdekkes, ettersom vurderingen kun gir et øyeblikksbilde av bilens tilstand.