

VOLVO V60 CROSS COUNTRY 150 HK AUTOMAT 2WD
TESTDATO: 15.11.2024
KODE: 1565984

AA70422	78 338 KM	18.12.2017 Førstegang registrert	Diesel
---------	-----------	-------------------------------------	--------

CHASSISNR: YV1FZARCDJ2049157	BRUKTIMPORT: Nei
KJØRETØY: Personbil	FRIST FOR PKK: 17.10.2026

NBF Tilstandsrapport er utarbeidet av Norges Bilbransjeforbund og Forbrukerrådet.

NBF Tilstandsrapport gir en detaljert beskrivelse av bilens tilstand, og gir den som kjøper bilen økt trygghet ved kjøpet. Rapporten utarbeides av teknisk kyndig personell, som gjør en grundig kontroll og inspeksjon.

Tilstandsrapporten beskriver bilens tilstand på testtidspunktet hensyntatt bilens alder og kilometerstand, med det utstyret som er i og på bilen.

Se mer om forutsetningene for vurderingen og andre vilkår på siste side.

**JENSEN & SCHEELE BIL
OUTLET**
OPPSUMMERT STATUS PÅ KJØRETØY
✓ Ingen anmerkning 🔍 Anmerkning(er)

IDENTITET ✓	ASSISTENTSYSTEMER OG DIAGNOSE ✓
EKSTERIØR 🔍	LYS ✓
MOTOR ✓	HJULOPPHENG/STYRING ✓
BREMSER ✓	GIR OG DRIVLINJE ✓
INTERIØR ✓	OPPLYSNINGER/KLARGJØRING ✓

Punkt	Beskrivelse	Plassering
1. EKSTERIØR		
1.1 Lakk	noen bulker med lakkskader	
1.2 Skjermer	skjermutbygger skadet	høyre bak
1.3 Dekk/Felger	kast i felg	
1.4 Frontvindu	steinsprut	

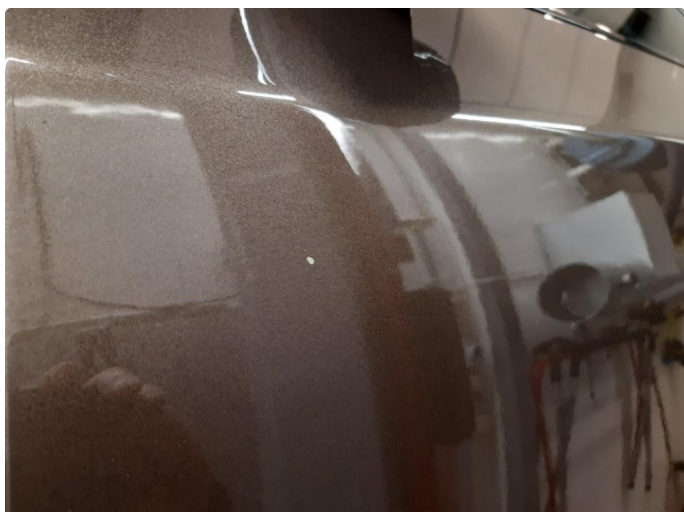

1.1 Noen bulker med lakkskader



1.1 Noen bulker med lakkskader



1.1 Noen bulker med lakkskader



1.1 Noen bulker med lakkskader



1.1 Noen bulker med lakkskader



1.1 Noen bulker med lakkskader



1.1 Noen bulker med lakkskader



1.1 Noen bulker med lakkskader



1.2 Skjermutbygger skadet



1.3 Kast i felg



1.3 Kast i felg

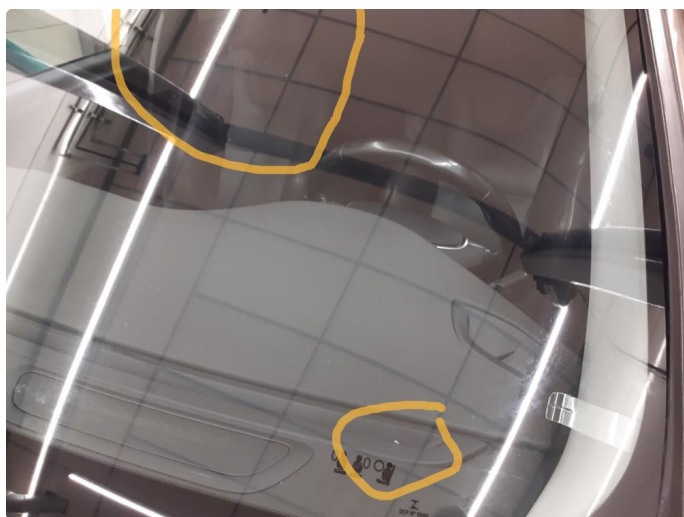

1.4 Steinsprut



GARANTIBEVIS

Version: VOLVO V60cc
 Type/chassiss: 049157
 Modellår: 2018
 Regnr: AA 70472

Levetidstid: 20171218

Formidler: Jensen & Scheele Bil

Bedriftens navn: Jensen & Scheele Bil
 Adresse: [Redacted]
 Underskrift: [Signature]

Stempel: JENSEN & SCHEELE BIL AS HALDEN TIL 09 21 95 00

Bilen din har følgende intervaller:
 20 000 km/12 måneder/driftstimer for motoren*
 30 000 km/12 måneder/driftstimer for motoren*
 *Det som kommer først

Eier 1: VCF
 Adresse: Buker: Finn Steinar
 Telefon: Magnusen

Eier 2:
 Adresse:
 Telefon:
 Andre spesifikasjoner:

SERVICE OG VEDLIKEHOLD

Service dokumentasjon

Værkleddet må registreres hver service ved hjelp av stempel og en underskrift. Værkleddet registrerer elementene i din originale Volvo-service. Husk å utføre vedlikeholdservice i tråd med serviceintervallene.

Service nr.	Utløst Km	Dato	Arbeidsordre nr.	Type service
1	13958	28/11-18	317264	Vedlikeholdservice
2	23768	10/12-19	332387	Vedlikeholdservice

Logo: VOLVO SERVICE 20

Signature: JENSEN & SCHEELE BIL AS, Org.nr. 960 968 727 MVA, Tomas Edgren

SERVICE OG VEDLIKEHOLD

Service nr.	Utløst Km	Dato	Arbeidsordre nr.	Type service
3	38275	15/12-20	246342	Vedlikeholdservice
4	47928	21/12-21	363298	Vedlikeholdservice
5	60666	29/12-22	332722	Vedlikeholdservice

Logo: VOLVO SERVICE 20

Signature: JENSEN & SCHEELE BIL AS, Org.nr. 960 968 727 MVA, Tomas Edgren

SERVICE OG VEDLIKEHOLD

Service nr.	Utløst Km	Dato	Arbeidsordre nr.	Type service
6	71387	26/1-24	399598	Vedlikeholdservice
7				Vedlikeholdservice
8				Vedlikeholdservice

Logo: VOLVO SERVICE 20

Signature: JENSEN & SCHEELE BIL AS, Org.nr. 960 968 727 MVA, Tomas Edgren









KJØRETØYDATA

ANTALL NØKLER	2	TIDLIGERE BRUK	Normal bruk
TIDLIGERE STØRRE SKADE	Nei		

PRØVEKJØRING

PRØVEKJØRT
Nei

DEKK OG BREMSER

PRODUKSJONSDATO SOMMERDEKK	Uke 49, 2023	PRODUKSJONSDATO VINTERDEKK	Uke 10, 2022
----------------------------	--------------	----------------------------	--------------

	VENSTRE FORAN	HØYRE FORAN	VENSTRE BAK	HØYRE BAK
MØNSTERDYBDE SOMMERDEKK (MM)	6	6	6	6
MØNSTERDYBDE VINTERDEKK (MM)	6,5	6,5	6,5	6,5

SERVICEINFORMASJON

KOMPLETT HISTORIKK	
Ikke kontrollert	
SISTE SERVICEDATO	KILOMETERSTAND
26.01.2024	71387

Kontrollert |
 Ikke kontrollert |
 Kontrollert, anmerkning

IDENTITET

- Kjennemerke
- Understellsnummer
- Dokumentasjon utstyr/godkjenning
- Nøkler

ASSISTENTSYSTEMER OG DIAGNOSE

- Kamera
- Sensor
- Systemfunksjoner
- Diagnose
- Prøvekjøring

EKSTERIØR

- Lakk
- Antirustbehandling
- Under bil
- Panser
- Dører
- Bakluke
- Låser/tyverisikring
- Skjermer
- Speil
- Korrosjon
- Vinduspussere/-spyler
- Verktøy/nødutstyr
- Dekk/Felger
- Hjulmuttere/-bolter
- Døråpning
- Terskler/innlastningszone
- Støtfanger
- Grill
- Tak
- Frontvindu
- Vinduer
- Kanal
- Stolpe
- Alle flater
- Ladeluke/tanklokk

LYS

- Lys foran
- Lys bak
- Markeringslys
- Retningslys
- Nødsignallys
- Parkeringslys
- Refleks
- Andre lys

MOTOR

- Avgass
- Batteri(er)
- Drivstoffanlegg/-ledninger
- Dynamo/lading
- Eksosanlegg
- Elektroniske styresystemer
- Kjølesystem/vannpumpe
- Lekkasje
- Motorfester/-demper
- Oljenivå/røykutvikling
- Service
- Startmotor
- Trekkraft
- Turbo
- Ladeluftkjøler
- Kompressor
- Dieselpumpe/dyser/gløding
- Motor

HJULOPPHENG/STYRING

- Retningsstabilitet/selvoppretting
- Ratt/styringsmekanisme
- Hjulager
- Fjærer/støtdemper
- Ledd
- Stabilisatorer/stag
- Forstilling
- Bakstilling

BREMSER

- Bremsfunksjon
- Parkeringsbrems
- Bremskraftforsterker
- Bremsvæske
- Lekkasje
- Rør/slanger
- Skiver
- Bremseskjold

GIR OG DRIVLINJE

- Girkasse
- Differensial
- Clutch/kobling/svinghjul
- Aksler
- Fordelingskasse

INTERIØR

- Dashbord
- Instrumenter og brytere
- Midtkonsoll/midtarmlene
- Dørtrekk
- Seter
- Taktrekk
- Tepper/bekledning
- Vindusheiser
- Bilbelte
- Varme/AC/Klima
- Signalhorn/Lydsignal
- Multimedia
- Multifunksjonsratt
- Ratt
- Deksel

OPPLYSNINGER/KLARGJØRING

- Opplysninger
- Interiør
- Øvrig utstyr/klargjøring
- Annet

Det tas forbehold om mulige avvik i kontrollpunktene avhengig av biltype og modellvariant

Vilkår, tilstandsrapport

Hva som er vurdert, forutsetninger for vurderingen

Tilstandsrapporten beskriver bilens tilstand på testtidspunktet med det utstyret som var i og på bilen.

Den tekniske vurderingen av bilen er gjort med utgangspunkt i bilens alder og kjørelengde. Rapporten beskriver om bilens tilstand vurderes som normal ut fra bilens alder og kjørelengde og/eller om det er anmerkninger eller øvrige kommentarer. Kontrollpunktene som er vurdert er listet opp i rapporten.

Bilen er ikke demontert ved vurderingen, og tilstandsrapporten påpeker dermed ikke eventuelle feil som kun kan avdekkes ved demontering eller ved lengre tids bruk ut over ordinær prøvekjøring.

Kapasiteten på driftsbatteriet på el- og hybridbiler er ikke målt, og er derfor ikke en del av tilstandsrapport

Feilmeldinger som bilens produsent har gitt tilgang til og som er tilgjengelige på vurderingstidspunktet/testtidspunktet er avlest. Avlesing av feilmeldinger skjer med tilgjengelig diagnoseutstyr. Ved usikkerhet omkring feilkodene anbefales videre undersøkelser.

Bilen er prøvekjørt, men kun ved en kortere tur. Tekniske egenskaper ved bilen som forutsetter spesielle kjøreforhold er kun vurdert om kjøreforholdene på vurderingstidspunktet gjorde dette mulig.

Periodiske feil og avvik for eksempel ved oljeforbruket på fossile biler kan forekomme uten at dette kan avdekkes, ettersom vurderingen kun gir et øyeblikksbilde av bilens tilstand.

Sted og Dato

Sted og Dato

Signatur selger

Signatur kjøper

Selger og kjøper bekrefter med sine underskrifter at ved inngåelsen av kjøpsavtalen ble tilstandsrapporten gjennomgått med kjøper, og at det spesielt ble informert om avvik fra kravene i forbrukerkjøpslovens § 15 i de tilfeller slike fremkommer i rapporten, og at kjøper aksepterer disse avvikene.