

VOLVO V60 114 HK MANUELL
TESTDATO: 13.11.2024
KODE: 1565770

AA60934	168 608 KM	07.02.2012 Førstegang registrert	Diesel
----------------	-------------------	--------------------------------------------	---------------

CHASSISNR: YV1FW84A1C1067797	BRUKTIMPORT: Nei
KJØRETØY: Personbil	FRIST FOR PKK: 15.02.2026

NBF Tilstandsrapport er utarbeidet av Norges Bilbransjeforbund og Forbrukerrådet.

NBF Tilstandsrapport gir en detaljert beskrivelse av bilens tilstand, og gir den som kjøper bilen økt trygghet ved kjøpet. Rapporten utarbeides av teknisk kyndig personell, som gjør en grundig kontroll og inspeksjon.

Tilstandsrapporten beskriver bilens tilstand på testtidspunktet hensyntatt bilens alder og kilometerstand, med det utstyret som er i og på bilen.

Se mer om forutsetningene for vurderingen og andre vilkår på siste side.



OPPSUMMERT STATUS PÅ KJØRETØY
✔ Ingen anmerkning 🔍 Anmerkning(er)

IDENTITET 🔍	ASSISTENTSYSTEMER OG DIAGNOSE 🔍
EKSTERIØR 🔍	LYS ✔
MOTOR ✔	HJULOPPHENG/STYRING ✔
BREMSER ✔	GIR OG DRIVLINJE ✔
INTERIØR 🔍	OPPLYSNINGER/KLARGJØRING ✔

Punkt	Beskrivelse	Plassering
1. IDENTITET		
1.1 Nøkler	mangler	
2. ASSISTENTSYSTEMER OG DIAGNOSE		
2.1 Systemfunksjoner	varsellampe lyser	
3. EKSTERIØR		
3.1 Dører	dørstopper defekt	begge bak
3.2 Skjermer	omlakkert	høyre foran
3.3 Skjermer	rust	høyre bak
3.4 Dekk/Felger	påbegynnende oksidering	
3.5 Støtfanger	skade	bak
3.6 Støtfanger	steinsprut	foran
3.7 Frontvindu	slitt	
4. INTERIØR		
4.1 Deksel	mangler	

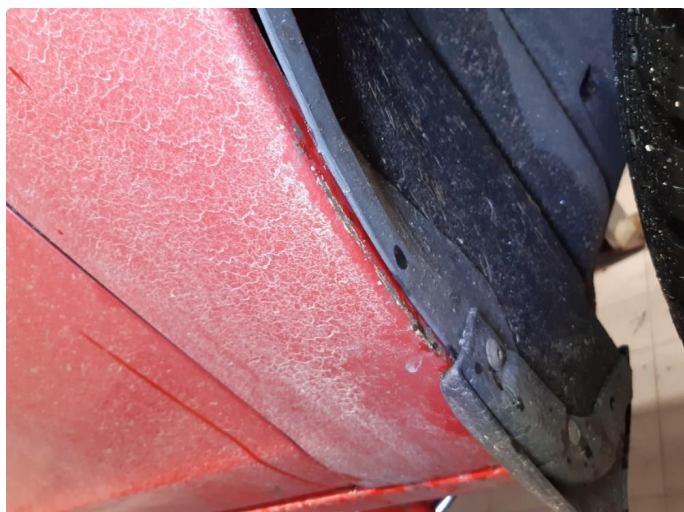

3.2 Omlakkert



3.2 Omlakkert



3.3 Rust



3.4 Påbegynnende oksidering



3.4 Påbegynnende oksidering

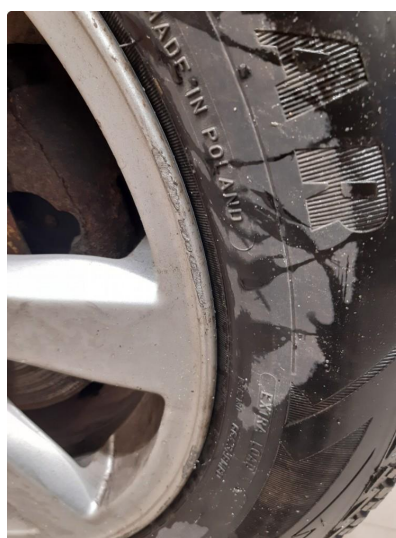

3.4 Påbegynnende oksidering



3.5 Skade

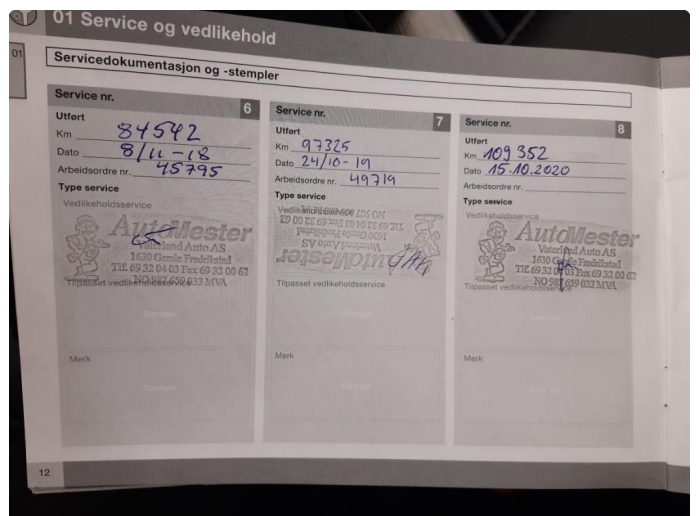
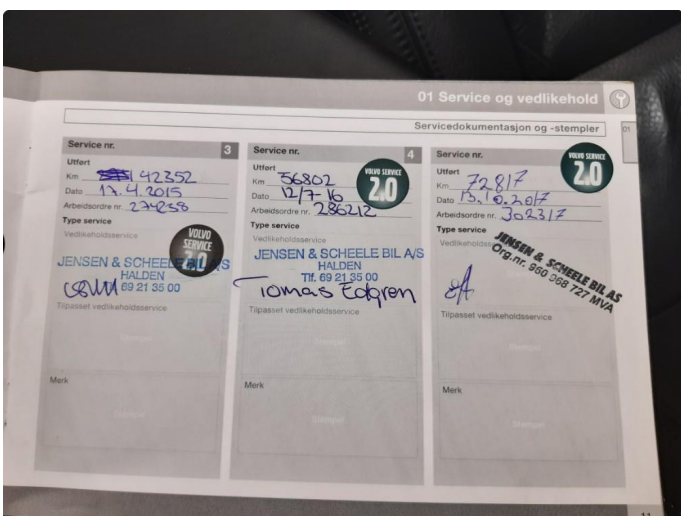
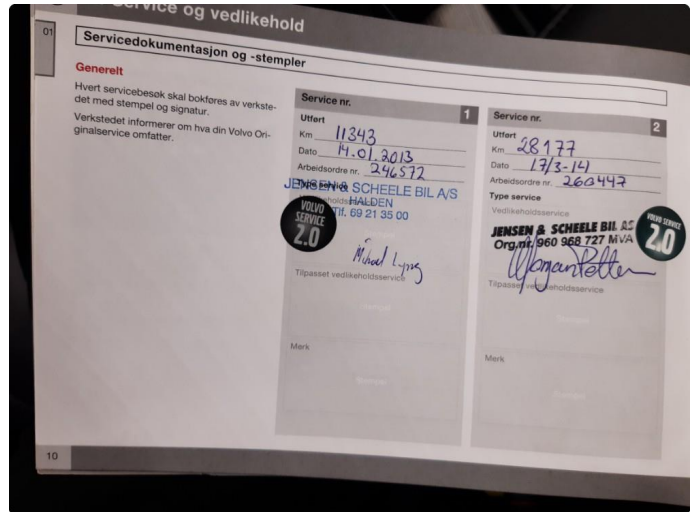
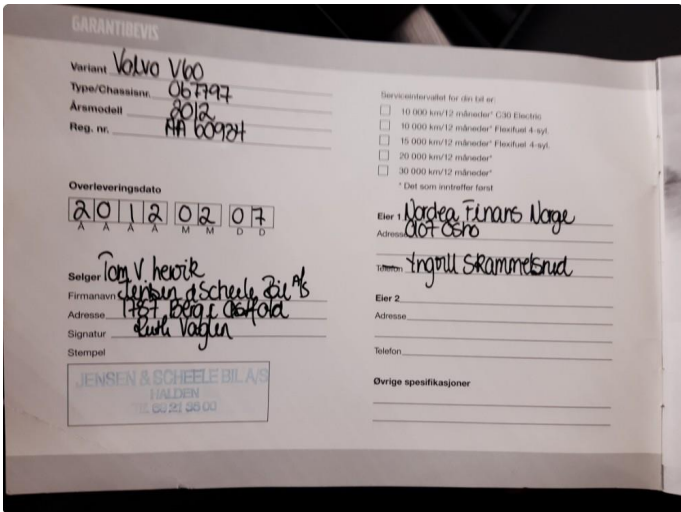

01 Service og vedlikehold

Servicedokumentasjon og -stempler

Service nr.	Service nr.	Service nr.
9	10	11
Utført Km 122745 Dato 3/11-21 Arbeidsordre nr. Type service Vedlikeholdsservice Vaterland Auto AS Tlf. 69 32 04 03 BilXtra OILSERVICE VERKSTED	Utført Km 151907 Dato 27/11-2023 Arbeidsordre nr. 189702-1 Type service Vedlikeholdsservice JENSEN & SCHEEL Bil AS Org.nr. 960 968 727 MVA DSK + LK	Utført Km Dato Arbeidsordre nr. Type service Vedlikeholdsservice Tipisset vedlikeholdsservice
Mark	Mark	Mark

01 Service og vedlikehold

Utskifting av registerreim

Registerreima og dens reimstrammer er meget viktige deler i motoren. Hvis reima skulle ryke, er det stor risiko for at motoren blir alvorlig skadet. Din Volvoforhandler vet hvor ofte reima må skiftes, og han passer på at den blir skiftet og at komponenter som stamme- og løpehjul og annet tilbehør kontrolleres/skiftes i henhold til produsentens spesifikasjoner. Volvo frasier seg alt garantiansvar forbundet med brudd eller glipp i registerreima hvis ikke fabrikkens serviceprogram er fulgt.

Når registerreima skiftes, signerer og stempler verkstedet for utskiftingen på denne siden.

Utskifting av registerreim 1		Utskifting av registerreim 2	
Utført	151907	Utført	
Km		Km	
Dato	27/11-2023	Dato	
Signatur	<i>[Signature]</i>	Signatur	

JENSEN & SCHEEL Bil AS
Org.nr. 960 968 727 MVA

23









KJØRETØYDATA

ANTALL NØKLER	2	TIDLIGERE BRUK	Normal bruk
TIDLIGERE STØRRE SKADE	Nei		

PRØVEKJØRING

PRØVEKJØRT
Nei

DEKK OG BREMSER

PRODUKSJONSDATO SOMMERDEKK	Uke 49, 2020	PRODUKSJONSDATO VINTERDEKK	Uke 33, 2021
-----------------------------------	--------------	-----------------------------------	--------------

	VENSTRE FORAN	HØYRE FORAN	VENSTRE BAK	HØYRE BAK
MØNSTERDYBDE SOMMERDEKK (MM)	5	5	5	5
MØNSTERDYBDE VINTERDEKK (MM)	5	5	5,5	6

SERVICEINFORMASJON

KOMPLETT HISTORIKK	
Ikke kontrollert	
SISTE SERVICEDATO	KILOMETERSTAND
13.11.2024	168609

Kontrollert |
 Ikke kontrollert |
 Kontrollert, anmerkning

IDENTITET

- Kjennemerke
- Understellsnummer
- Dokumentasjon utstyr/godkjenning
- Nøkler

ASSISTENTSYSTEMER OG DIAGNOSE

- Kamera
- Sensor
- Systemfunksjoner
- Diagnose
- Prøvekjøring

EKSTERIØR

- Lakk
- Antirustbehandling
- Under bil
- Panser
- Dører
- Bakluke
- Låser/tyverisikring
- Skjermer
- Speil
- Korrosjon
- Vinduspussere/-spyler
- Verktøy/nødutstyr
- Dekk/Felger
- Hjulmuttere/-bolter
- Døråpning
- Terskler/innlastningssone
- Støtfanger
- Grill
- Tak
- Frontvindu
- Vinduer
- Kanal
- Stolpe
- Alle flater
- Ladeluke/tanklokk

LYS

- Lys foran
- Lys bak
- Markeringslys
- Retningslys
- Nødsignallys
- Parkeringslys
- Refleks
- Andre lys

MOTOR

- Avgass
- Batteri(er)
- Drivstoffanlegg/-ledninger
- Dynamo/lading
- Eksosanlegg
- Elektroniske styresystemer
- Kjølesystem/vannpumpe
- Lekkasje
- Motorfester/-demper
- Oljenivå/røykutvikling
- Service
- Startmotor
- Trekkraft
- Turbo
- Ladeluftkjøler
- Kompressor
- Dieselpumpe/dyser/gløding
- Motor

HJULOPPHENG/STYRING

- Retningsstabilitet/selvoppretting
- Ratt/styringsmekanisme
- Hjulager
- Fjærer/støtdemper
- Ledd
- Stabilisatorer/stag
- Forstilling
- Bakstilling

BREMSER

- Bremsfunksjon
- Parkeringsbrems
- Bremskraftforsterker
- Bremsvæske
- Lekkasje
- Rør/slanger
- Skiver
- Bremseskjold

GIR OG DRIVLINJE

- Girkasse
- Differensial
- Clutch/kobling/svinghjul
- Aksler
- Fordelingskasse

INTERIØR

- Dashbord
- Instrumenter og brytere
- Midtkonsoll/midtarmlene
- Dørtrekk
- Seter
- Taktrekk
- Tepper/bekledning
- Vindusheiser
- Bilbelte
- Varme/AC/Klima
- Signalhorn/Lydsignal
- Multimedia
- Multifunksjonsratt
- Ratt
- Deksel

OPPLYSNINGER/KLARGJØRING

- Opplysninger
- Interiør
- Øvrig utstyr/klargjøring
- Annet

Det tas forbehold om mulige avvik i kontrollpunktene avhengig av biltype og modellvariant

Vilkår, tilstandsrapport

Hva som er vurdert, forutsetninger for vurderingen

Tilstandsrapporten beskriver bilens tilstand på testtidspunktet med det utstyret som var i og på bilen.

Den tekniske vurderingen av bilen er gjort med utgangspunkt i bilens alder og kjørelengde. Rapporten beskriver om bilens tilstand vurderes som normal ut fra bilens alder og kjørelengde og/eller om det er anmerkninger eller øvrige kommentarer. Kontrollpunktene som er vurdert er listet opp i rapporten.

Bilen er ikke demontert ved vurderingen, og tilstandsrapporten påpeker dermed ikke eventuelle feil som kun kan avdekkes ved demontering eller ved lengre tids bruk ut over ordinær prøvekjøring.

Kapasiteten på driftsbatteriet på el- og hybridbiler er ikke målt, og er derfor ikke en del av tilstandsrapport

Feilmeldinger som bilens produsent har gitt tilgang til og som er tilgjengelige på vurderingstidspunktet/testtidspunktet er avlest. Avlesing av feilmeldinger skjer med tilgjengelig diagnoseutstyr. Ved usikkerhet omkring feilkodene anbefales videre undersøkelser.

Bilen er prøvekjørt, men kun ved en kortere tur. Tekniske egenskaper ved bilen som forutsetter spesielle kjøreforhold er kun vurdert om kjøreforholdene på vurderingstidspunktet gjorde dette mulig.

Periodiske feil og avvik for eksempel ved oljeforbruket på fossile biler kan forekomme uten at dette kan avdekkes, ettersom vurderingen kun gir et øyeblikksbilde av bilens tilstand.

Sted og Dato

Sted og Dato

Signatur selger

Signatur kjøper

Selger og kjøper bekrefter med sine underskrifter at ved inngåelsen av kjøpsavtalen ble tilstandsrapporten gjennomgått med kjøper, og at det spesielt ble informert om avvik fra kravene i forbrukerkjøpslovens § 15 i de tilfeller slike fremkommer i rapporten, og at kjøper aksepterer disse avvikene.