

HYUNDAI KONA ELECTRIC FORHJULSDRIFT
TESTDATO: 26.02.2024
KODE: 1356390

EB84676	37 737 KM	29.10.2020 Førstegang registrert	Elektrisitet
----------------	------------------	--	---------------------

CHASSISNR: TMAK581GFLJ010668	BRUKTIMPORT: Nei
KJØRETØY: Personbil	FRIST FOR PKK: 29.10.2024

NBF Tilstandsrapport er utarbeidet av Norges Bilbransjeforbund og Forbrukerrådet.

NBF Tilstandsrapport gir en detaljert beskrivelse av bilens tilstand, og gir den som kjøper bilen økt trygghet ved kjøpet. Rapporten utarbeides av teknisk kyndig personell, som gjør en grundig kontroll og inspeksjon.

Tilstandsrapporten beskriver bilens tilstand på testtidspunktet hensyntatt bilens alder og kilometerstand, med det utstyret som er i og på bilen.

Se mer om forutsetningene for vurderingen og andre vilkår på siste side.

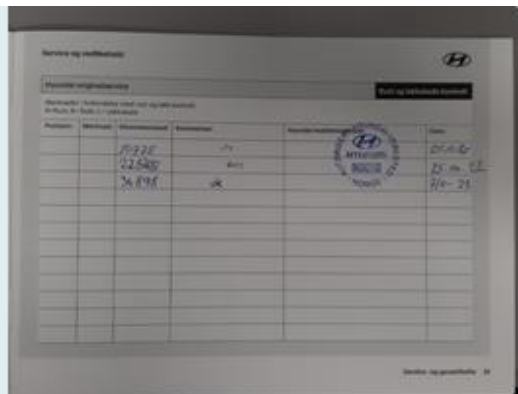
OPPSUMMERT STATUS PÅ KJØRETØY
✔ Ingen anmerkning 🔍 Anmerkning(er)

IDENTITET ✔	ASSISTENTSYSTEMER OG DIAGNOSE ✔
EKSTERIØR 🔍	LYS ✔
MOTOR ✔	HJULOPPHENG/STYRING ✔
BREMSER ✔	GIR OG DRIVLINJE ✔
INTERIØR ✔	OPPLYSNINGER/KLARGJØRING ✔

Punkt	Beskrivelse	Plassering
1. EKSTERIØR		
1.1 Dekk/Felger	kantkjørt felg	

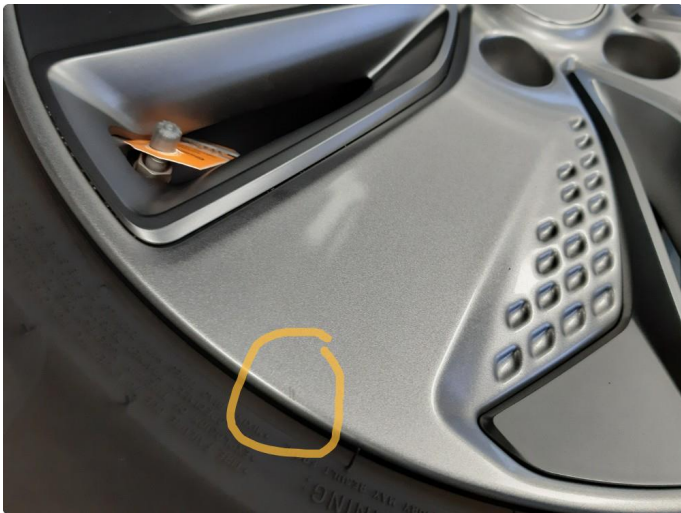

1.1 Kantkjørt felg



1.1 Kantkjørt felg



Service og vedlikehold

Hyundai originalservice Service utført i henhold til Hyundai serviceprogram. <input checked="" type="checkbox"/> Kilometerbasert service <input checked="" type="checkbox"/> Tidsbasert service <input checked="" type="checkbox"/> MAP CARE™ - (Biler med fabrikkmontert navigasjon) <input checked="" type="checkbox"/> Service- og sikkerhetskampanjer Dato: 4.10.21 Kartversjon: Kilometerstand: 10778 Hyundai kvalitetsstempel: Arbeidsordnummer: Signatur:	Hyundai originalservice Service utført i henhold til Hyundai serviceprogram. <input checked="" type="checkbox"/> Kilometerbasert service <input checked="" type="checkbox"/> Tidsbasert service <input checked="" type="checkbox"/> MAP CARE™ - (Biler med fabrikkmontert navigasjon) <input checked="" type="checkbox"/> Service- og sikkerhetskampanjer Dato: 25.10.22 Kartversjon: Kilometerstand: 22868 Hyundai kvalitetsstempel: Arbeidsordnummer: Signatur:
Neste service (Hva som inntreffer først) Dato: okt 2021 Kilometerstand: 25000	Neste service (Hva som inntreffer først) Dato: okt 2023 Kilometerstand: 37000

26 Service- og garantihette

Service og vedlikehold

Hyundai originalservice Service utført i henhold til Hyundai serviceprogram. <input checked="" type="checkbox"/> Kilometerbasert service <input checked="" type="checkbox"/> Tidsbasert service <input checked="" type="checkbox"/> MAP CARE™ - (Biler med fabrikkmontert navigasjon) <input checked="" type="checkbox"/> Service- og sikkerhetskampanjer Dato: 7.11.2023 Kartversjon: 06.2023 Kilometerstand: 34898 Hyundai kvalitetsstempel: Arbeidsordnummer: 5034458 Signatur: PN	Hyundai originalservice Service utført i henhold til Hyundai serviceprogram. <input type="checkbox"/> Kilometerbasert service <input type="checkbox"/> Tidsbasert service <input type="checkbox"/> MAP CARE™ - (Biler med fabrikkmontert navigasjon) <input type="checkbox"/> Service- og sikkerhetskampanjer Dato: Kartversjon: Kilometerstand: Hyundai kvalitetsstempel: Arbeidsordnummer: Signatur:
Neste service (Hva som inntreffer først) Dato: 7.11.2024 Kilometerstand: 49898	Neste service (Hva som inntreffer først) Dato: Kilometerstand:

Service- og garantihette 27

Bil/Eierspesifikasjoner

Fyller ut med data for bil og bileier		Serviceintervall for den enkelte modell vises på side 9 i dette heftet	
Modell navn: Hyundai Kona	Chassinummer: THAK5B1GFKJ010668	1. gangs registreringsdato: 29.10.20	Registreringsnummer: EB 84676
Eiers navn: Oddvar Henrichsen	Eiers adresse: Ordveit - Obensvici 2, 1743 Stavestadhaugen	Brukers navn:	
Brukers adresse:			
Denne bil selges som: Forbrukerkjøp <input type="checkbox"/> Næringskjøp <input type="checkbox"/> Bilens kartversjon:			
Selgende forhandler: Brennes Auto AS		Forhandlerens nummer:	
Jeg har besiktiget bilen og mottatt den i tilfredsstillende stand, og er blitt gjort kjent med kjøpsloven/forbrukerkjøpsloven og de reklamasjonsbetingelser som gjelder:			
Dato: Sarpborg,		Eiers signatur:	
Forhandlers stempel og signatur: Brennes Auto AS			

2 Service- og garantihette







KJØRETØYDATA

ANTALL NØKLER	2	ANTALL LADEKABLER	1
TIDLIGERE STØRRE SKADE	Nei	TIDLIGERE BRUK	Normal bruk

PRØVEKJØRING

PRØVEKJØRT	HASTIGHET	TESTFORHOLD
Ja	60	Glatt

DEKK OG BREMSER

PRODUKSJONSDATO SOMMERDEKK	Uke 17, 2020	PRODUKSJONSDATO VINTERDEKK	Uke 37, 2020
-----------------------------------	--------------	-----------------------------------	--------------

	VENSTRE FORAN	HØYRE FORAN	VENSTRE BAK	HØYRE BAK
MØNSTERDYBDE SOMMERDEKK (MM)	5	5	5	5
MØNSTERDYBDE VINTERDEKK (MM)	6	6,5	7	7,5

SERVICEINFORMASJON

KOMPLETT HISTORIKK	Ja
SISTE SERVICEDATO	KILOMETERSTAND
	34898

Kontrollert |
 Ikke kontrollert |
 Kontrollert, anmerkning

IDENTITET

- Kjennemerke
- Understellsnummer
- Dokumentasjon utstyr/godkjenning
- Nøkler

ASSISTENTSYSTEMER OG DIAGNOSE

- Kamera
- Sensor
- Systemfunksjoner
- Diagnose
- Prøvekjøring

EKSTERIØR

- Lakk
- Antirustbehandling
- Under bil
- Panser
- Dører
- Bakluke
- Låser/tyverisikring
- Skjermer
- Speil
- Korrosjon
- Vinduspussere/-spyler
- Verktøy/nødutstyr
- Dekk/Felger
- Hjulmuttere/-bolter
- Døråpning
- Terskler/innlastningssone
- Støtfanger
- Grill
- Tak
- Frontvindu
- Vinduer
- Kanal
- Stolpe
- Alle flater
- Ladeluke/tanklokk

LYS

- Lys foran
- Lys bak
- Markeringslys
- Retningslys
- Nødsignallys
- Parkeringslys
- Refleks
- Andre lys

MOTOR

- Batteri(er)
- El/hybrid batteripakke
- Elektroniske styresystemer
- Lekkasje
- Motorfester/-demper
- Service
- Startmotor
- Trekkraft

HJULOPPHENG/STYRING

- Retningsstabilitet/selvoppretting
- Ratt/styringsmekanisme
- Hjullager
- Fjærer/støtdemper
- Ledd
- Stabilisatorer/stag
- Forstilling
- Bakstilling

BREMSER

- Bremsfunksjon
- Parkeringsbrems
- Bremskraftforsterker
- Bremsvæske
- Lekkasje
- Rør/slanger
- Skiver
- Bremseskjold

GIR OG DRIVLINJE

- Girkasse
- Differensial
- Aksler
- Fordelingskasse

INTERIØR

- Dashbord
- Instrumenter og brytere
- Midtkonsoll/midtarmlene
- Dørtrekk
- Seter
- Taktrekk
- Tepper/bekledning
- Vindusheiser
- Bilbelte
- Varme/AC/Klima
- Signalhorn/Lydsignal
- Multimedia
- Multifunksjonsratt
- Ratt
- Deksel

OPPLYSNINGER/KLARGJØRING

- Opplysninger
- Interiør
- Øvrig utstyr/klargjøring
- Annet

Det tas forbehold om mulige avvik i kontrollpunktene avhengig av biltype og modellvariant

Vilkår, tilstandsrapport

Hva som er vurdert, forutsetninger for vurderingen

Tilstandsrapporten beskriver bilens tilstand på testtidspunktet med det utstyret som var i og på bilen.

Den tekniske vurderingen av bilen er gjort med utgangspunkt i bilens alder og kjørelengde. Rapporten beskriver om bilens tilstand vurderes som normal ut fra bilens alder og kjørelengde og/eller om det er anmerkninger eller øvrige kommentarer. Kontrollpunktene som er vurdert er listet opp i rapporten.

Bilen er ikke demontert ved vurderingen, og tilstandsrapporten påpeker dermed ikke eventuelle feil som kun kan avdekkes ved demontering eller ved lengre tids bruk ut over ordinær prøvekjøring.

Kapasiteten på driftsbatteriet på el- og hybridbiler er ikke målt, og er derfor ikke en del av tilstandsrapport

Feilmeldinger som bilens produsent har gitt tilgang til og som er tilgjengelige på vurderingstidspunktet/testtidspunktet er avlest. Avlesing av feilmeldinger skjer med tilgjengelig diagnoseutstyr. Ved usikkerhet omkring feilkodene anbefales videre undersøkelser.

Bilen er prøvekjørt, men kun ved en kortere tur. Tekniske egenskaper ved bilen som forutsetter spesielle kjøreforhold er kun vurdert om kjøreforholdene på vurderingstidspunktet gjorde dette mulig.

Periodiske feil og avvik for eksempel ved oljeforbruket på fossile biler kan forekomme uten at dette kan avdekkes, ettersom vurderingen kun gir et øyeblikksbilde av bilens tilstand.