

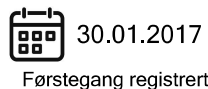

Teknisk test uten påkost

TESTDATO: 16.04.2026

VOLVO XC90 T8 TWIN ENGINE / L 4WD

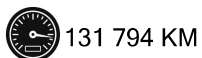
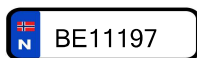

CHASSISNR: YV1LFBABDH1163562

BRUKTIMPORT: Nei

KJØRETØY: Personbil

FRIST FOR PKK: 30.11.2027

Testen er en vurdering av kjøretøyets tilstand på testtidspunktet.

Punkter kjøretøyet er testet etter fremkommer under Punkter Kontrollert.

Feil funnet under testen vises under Anmerkninger.

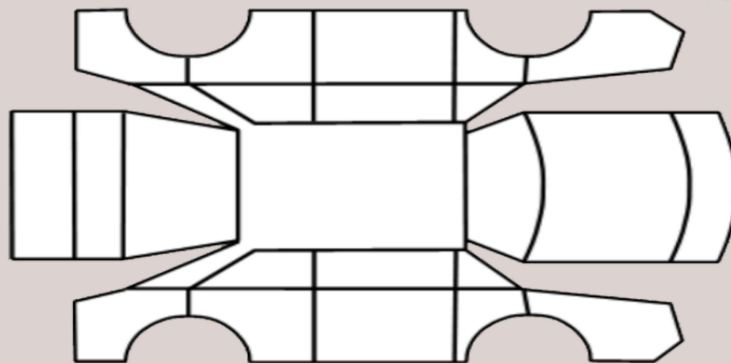

OPPSUMMERT STATUS PÅ KJØRETØY

✓ OK 🔍 Anmerkninger se neste side



IDENTITET



ASSISTENTSYSTEMER OG DIAGNOSE



EKSTERIØR



LYS



MOTOR



HJULOPPHENG/STYRING



BREMSER



GIR OG DRIVLINJE



INTERIØR



OPPLYSNINGER/KLARGJØRING





PUNKT	BESKRIVELSE	PLASSERING
Eksteriør		
1.1 Dører -	Noe steinsprut.	høyre bak
1.2 Skjermer -	Steinsprut. På hjulutbygger	venstre bak
1.3 Skjermer -	Steinsprut. skjermutbygger	høyre bak
1.4 Dekk/Felger -	Kantkjørt felg.	venstre bak
1.5 Støtfanger -	Ripe(r) ned til grunning.	venstre, bak
1.6 Støtfanger -	Steinsprut.	foran
1.7 Frontvindu	Steinsprut.	
Bremseser		
2.1 Bremsesfunksjon -	Utslitte klosser.	bak
2.2 Skiver -	Slitte/stor slitekant.	begge foran
2.3 Skiver -	Slitte/stor slitekant.	begge bak



PRØVEKJØRING

PRØVEKJØRT	HASTIGHET
Ja	70

KLIMAAANLEGG

TEMPERATUR INN TIL KLIMAAANLEGG		TEMPERATUR UT AV KLIMAAANLEGG	
---------------------------------	--	-------------------------------	--

AKSLINGER : 2

SOMMERDEKK :

SOMMERDEKK	PRODUKSJONSDATO DEKK
min-3	

VINTERDEKK :

VINTERDEKK	PRODUKSJONSDATO DEKK
min-3	

	VENSTRE	HØYRE
AKSEL 1	5,0	3,0
AKSEL 2	4,0	4,0

	Venstre	Høyre
AKSEL 1	6,0	6,0
AKSEL 2	6,0	6,0

SERVICEINFORMASJON

KOMPLETT HISTORIKK	
Ja	
SISTE SERVICEDATO	KILOMETERSTAND
08.08.2025	126529



PUNKTER KONTROLLERT

✔ Kontrollert | ○ Ikke kontrollert | ✘ Kontrollert, anmerkning

Identitet

- ✔ Kjennermerke
- ✔ Understallsnummer
- ✔ Dokumentasjon utstyr/godkjenning
- ✔ Nøkler

Assistentsystemer og diagnose

- ✔ Kamera
- ✔ Sensor
- ✔ Systemfunksjoner
- ✔ Diagnose
- ✔ Prøvekjøring

Eksteriør

- ✔ Lakk
- ✔ Antirustbehandling
- ✔ Under bil
- ✔ Panser
- ✘ Dører
- ✔ Bakluke
- ✔ Låser/tyverisikring
- ✘ Skjermer
- ✔ Speil
- ✔ Korrosjon
- ✔ Vinduspussere/-spyler
- ✔ Verktøy/nødutstyr
- ✘ Dekk/Felger
- ✔ Hjulmuttere/-bolter
- ✔ Døråpning
- ✔ Terskler/innlastningsone
- ✘ Støtfanger
- ✔ Grill
- ✔ Tak
- ✘ Frontvindu
- ✔ Vinduer
- ✔ Kanal
- ✔ Stolpe
- ✔ Alle flater
- ✔ Ladeluke/tanklokk

Lys

- ✔ Lys foran
- ✔ Lys bak
- ✔ Markeringslys
- ✔ Retningslys
- ✔ Nødsignallys
- ✔ Parkeringslys
- ✔ Refleks
- ✔ Andre lys

Motor

- ✔ Avgass
- ✔ Batteri(er)
- ✔ Tenningsanlegg
- ✔ Drivstoffanlegg/-ledninger
- ✔ Dynamo/lading
- ✔ Eksosanlegg
- ✔ Elektroniske styresystemer
- ✔ Kjølesystem/vannpumpe
- ✔ Lekkasje
- ✔ Motorfester/-demper
- ✔ Oljenivå/røykutvikling
- ✔ Service
- ✔ Startmotor
- ✔ Trekkraft
- ✔ Turbo
- ✔ Ladeluftkjøler
- ✔ Kompressor
- ✔ Motor

Hjuloppheing/styring

- ✔ Retningsstabilitet/selvoppretting
- ✔ Ratt/styrimmekanisme
- ✔ Hjulager
- ✔ Fjærer/støtdemper
- ✔ Ledd
- ✔ Stabilisatorer/stag
- ✔ Forstilling
- ✔ Bakstilling

Bremser

- ✘ Bremsfunksjon
- ✔ Parkeringsbrems
- ✔ Bremskraftforsterker
- ✔ Bremsvæske
- ✔ Lekkasje
- ✔ Rør/slanger
- ✘ Skiver
- ✔ Bremseskjold

Gir og drivlinje

- ✔ Girkasse
- ✔ Differensial
- ✔ Clutch/kobling/svinghjul
- ✔ Aksler
- ✔ Fordelingskasse

Interiør

- ✔ Dashbord
- ✔ Instrumenter og brytere
- ✔ Midtkonsoll/midtarmlene
- ✔ Dørtrekk
- ✔ Seter
- ✔ Taktrekk
- ✔ Tepper/bekledning
- ✔ Vindusheiser
- ✔ Bilbelte
- ✔ Varme/AC/Klima
- ✔ Signalthorn/Lydsignal
- ✔ Multimedia
- ✔ Multifunksjonsratt
- ✔ Ratt
- ✔ Deksel

Opplysninger/klargjøring

- ✔ Opplysninger
- ✔ Interiør
- ✔ Øvrig utstyr/klargjøring
- ✔ Annet

Det tas forbehold om mulige avvik i kontrollpunktene avhengig av biltype og modellvariant