

**VOLVO V60 T8 TWIN ENGINE 4WD**
**TESTDATO: 13.03.2025**
**KODE: 1617125**

<b>HT22697</b>	<b>72 204 KM</b>	<b>13.06.2019</b> Førstegang registrert	<b>Bensin hybrid</b> - Ladbar hybrid
----------------	------------------	--	---

<b>CHASSISNR:</b> YV1ZWBMUDK1329465	<b>BRUKTIMPORT:</b> Nei
<b>KJØRETØY:</b> Personbil	<b>FRIST FOR PKK:</b> 23.03.2025

NBF Tilstandsrapport er utarbeidet av Norges Bilbransjeforbund og Forbrukerrådet.

NBF Tilstandsrapport gir en detaljert beskrivelse av bilens tilstand, og gir den som kjøper bilen økt trygghet ved kjøpet. Rapporten utarbeides av teknisk kyndig personell, som gjør en grundig kontroll og inspeksjon.

Tilstandsrapporten beskriver bilens tilstand på testtidspunktet hensyntatt bilens alder og kilometerstand, med det utstyret som er i og på bilen.

Se mer om forutsetningene for vurderingen og andre vilkår på siste side.



**OPPSUMMERT STATUS PÅ KJØRETØY**
✓ Ingen anmerkning 🔍 Anmerkning(er)

IDENTITET <span style="float: right; color: green;">✓</span>	ASSISTENTSYSTEMER OG DIAGNOSE <span style="float: right; color: green;">✓</span>
EKSTERIØR <span style="float: right; color: gray;">🔍</span>	LYS <span style="float: right; color: green;">✓</span>
MOTOR <span style="float: right; color: green;">✓</span>	HJULOPPHENG/STYRING <span style="float: right; color: green;">✓</span>
BREMSER <span style="float: right; color: green;">✓</span>	GIR OG DRIVLINJE <span style="float: right; color: green;">✓</span>
INTERIØR <span style="float: right; color: green;">✓</span>	OPPLYSNINGER/KLARGJØRING <span style="float: right; color: green;">✓</span>

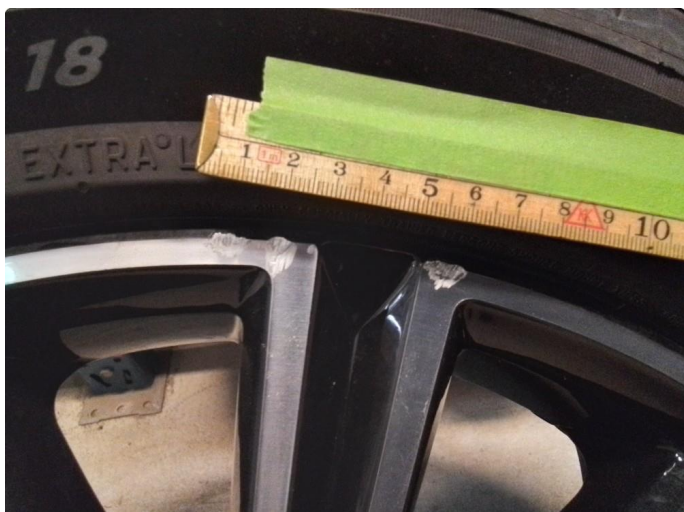
Punkt	Beskrivelse	Plassering
<b>1. EKSTERIØR</b>		
1.1 Dekk/Felger	kantkjørt felg	
1.2 Dekk/Felger	kantkjørt felg	
1.3 Dekk/Felger	kantkjørt felg	høyre bak
1.4 Dekk/Felger	kantkjørt felg	venstre bak

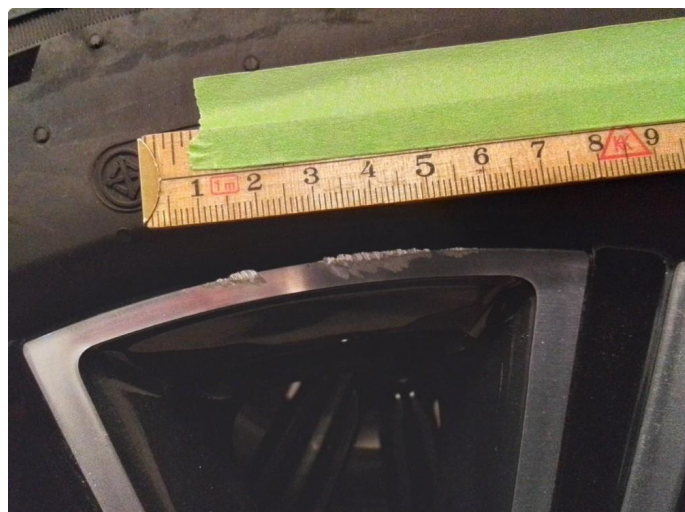

1.1 Kantkjørt felg



1.2 Kantkjørt felg



1.3 Kantkjørt felg



1.4 Kantkjørt felg



1.4 Kantkjørt felg







Service 1	Service 2
Uttørt Km: 17056	Uttørt Km: 32147
Dato: 10/6-20	Dato: 14/6-21
Arbeidsordre nr.: 2960025	Arbeidsordre nr.: 3123720
Type service: Vedlikeholdsservice	Type service: Vedlikeholdsservice
Vedlikeholdsservice Bilia Norge AS Lillehammer AS NO 976 023 188 MVA Dagfinn Pedersen Personlig servicetekniker Tlf. 53 02 56 73	Vedlikeholdsservice Bilia Norge AS Lillehammer AS NO 976 023 188 MVA Dagfinn Pedersen Personlig servicetekniker Tlf. 53 02 56 73
Ekstra olje- og filterbytte	Ekstra olje- og filterbytte

Service 3	Service 4	Service 5
Uttørt Km: 45004	Uttørt Km: 51695	Uttørt Km: 61792
Dato: 29/04-2022	Dato: 14/04-2023	Dato: 26/3-24
Arbeidsordre nr.: 3275834	Arbeidsordre nr.: 3386077	Arbeidsordre nr.: 3487017
Type service: Vedlikeholdsservice	Type service: Vedlikeholdsservice	Type service: Vedlikeholdsservice
Vedlikeholdsservice Bilia Norge AS Lillehammer AS NO 976 023 188 MVA Even Aas Personlig servicetekniker Tlf. 53 02 56 88	Vedlikeholdsservice Bilia Norge AS Lillehammer AS NO 976 023 188 MVA Even Aas Personlig servicetekniker Tlf. 53 02 56 88	Vedlikeholdsservice Bilia Norge AS Lillehammer AS NO 976 023 188 MVA Osten Kvarn Personlig servicetekniker Tlf. 53 02 56 86
Ekstra olje- og filterbytte	Ekstra olje- og filterbytte	Ekstra olje- og filterbytte
Bilia Norge AS Lillehammer AS NO 976 023 188 MVA Even Aas Personlig servicetekniker Tlf. 53 02 56 88	Bilia Norge AS Lillehammer AS NO 976 023 188 MVA Even Aas Personlig servicetekniker Tlf. 53 02 56 88	Bilia Norge AS Lillehammer AS NO 976 023 188 MVA Osten Kvarn Personlig servicetekniker Tlf. 53 02 56 86



**KJØRETØYDATA**

ANTALL NØKLER	1	ANTALL LADEKABLER	1
TIDLIGERE STØRRE SKADE	Nei	TIDLIGERE BRUK	Normal bruk

**PRØVEKJØRING**

PRØVEKJØRT	HASTIGHET	TESTFORHOLD
Ja	75	Vått

**DEKK OG BREMSER**

	VENSTRE FORAN	HØYRE FORAN	VENSTRE BAK	HØYRE BAK
MØNSTERDYBDE SOMMERDEKK (MM)	7	7	7	7
MØNSTERDYBDE VINTERDEKK (MM)	7,5	7,5	7,5	7,5

**SERVICEINFORMASJON**

KOMPLETT HISTORIKK	
Ja	
SISTE SERVICEDATO	KILOMETERSTAND
23.01.2025	72332
SERVICER UTFØRT	KILOMETERSTAND
10.06.2020	17056
01.06.2021	32147
29.04.2022	45004
14.04.2023	51675
26.03.2024	61792

**Kontrollert** | 
  **Ikke kontrollert** | 
  **Kontrollert, anmerkning**

**IDENTITET**

- Kjennemerke
- Understellsnummer
- Dokumentasjon utstyr/godkjenning
- Nøkler

**ASSISTENTSYSTEMER OG DIAGNOSE**

- Kamera
- Sensor
- Systemfunksjoner
- Diagnose
- Prøvekjøring

**EKSTERIØR**

- Lakk
- Antirustbehandling
- Under bil
- Panser
- Dører
- Bakluke
- Låser/tyverisikring
- Skjermer
- Speil
- Korrosjon
- Vinduspussere/-spyler
- Verktøy/nødutstyr
- Dekk/Felger
- Hjulmuttere/-bolter
- Døråpning
- Terskler/innlastningssone
- Støtfanger
- Grill
- Tak
- Frontvindu
- Vinduer
- Kanal
- Stolpe
- Alle flater
- Ladeluke/tanklokk

**LYS**

- Lys foran
- Lys bak
- Markeringslys
- Retningslys
- Nødsignallys
- Parkeringslys
- Refleks
- Andre lys

**MOTOR**

- Avgass
- Batteri(er)
- El/hybrid batteripakke
- Tenningsanlegg
- Drivstoffanlegg/-ledninger
- Dynamo/lading
- Eksosanlegg
- Elektroniske styresystemer
- Kjølssystem/vannpumpe
- Lekkasje
- Motorfester/-demper
- Oljenivå/røykutvikling
- Service
- Startmotor
- Trekkraft
- Turbo
- Ladeluftkjøler
- Kompressor
- Motor

**HJULOPPHENG/STYRING**

- Retningsstabilitet/selvoppretting
- Ratt/styringsmekanisme
- Hjullager
- Fjærer/støtdemper
- Ledd
- Stabilisatorer/stag
- Forstilling
- Bakstilling

**BREMSER**

- Bremsfunksjon
- Parkeringsbrems
- Bremskraftforsterker
- Bremsvæske
- Lekkasje
- Rør/slanger
- Skiver
- Bremseskjold

**GIR OG DRIVLINJE**

- Girkasse
- Differensial
- Clutch/kobling/svinghjul
- Aksler
- Fordelingskasse

**INTERIØR**

- Dashbord
- Instrumenter og brytere
- Midtkonsoll/midtarmlene
- Dørtrekk
- Seter
- Taktrekk
- Tepper/bekledning
- Vindusheiser
- Bilbelte
- Varme/AC/Klima
- Signalhorn/Lydsignal
- Multimedia
- Multifunksjonsratt
- Ratt
- Deksel

**OPPLYSNINGER/KLARGJØRING**

- Opplysninger
- Interiør
- Øvrig utstyr/klargjøring
- Annet

Det tas forbehold om mulige avvik i kontrollpunktene avhengig av biltype og modellvariant



## Vilkår, tilstandsrapport

### Hva som er vurdert, forutsetninger for vurderingen

Tilstandsrapporten beskriver bilens tilstand på testtidspunktet med det utstyret som var i og på bilen.

Den tekniske vurderingen av bilen er gjort med utgangspunkt i bilens alder og kjørelengde. Rapporten beskriver om bilens tilstand vurderes som normal ut fra bilens alder og kjørelengde og/eller om det er anmerkninger eller øvrige kommentarer. Kontrollpunktene som er vurdert er listet opp i rapporten.

Bilen er ikke demontert ved vurderingen, og tilstandsrapporten påpeker dermed ikke eventuelle feil som kun kan avdekkes ved demontering eller ved lengre tids bruk ut over ordinær prøvekjøring.

Kapasiteten på driftsbatteriet på el- og hybridbiler er ikke målt, og er derfor ikke en del av tilstandsrapport

Feilmeldinger som bilens produsent har gitt tilgang til og som er tilgjengelige på vurderingstidspunktet/testtidspunktet er avlest. Avlesing av feilmeldinger skjer med tilgjengelig diagnoseutstyr. Ved usikkerhet omkring feilkodene anbefales videre undersøkelser.

Bilen er prøvekjørt, men kun ved en kortere tur. Tekniske egenskaper ved bilen som forutsetter spesielle kjøreforhold er kun vurdert om kjøreforholdene på vurderingstidspunktet gjorde dette mulig.

Periodiske feil og avvik for eksempel ved oljeforbruket på fossile biler kan forekomme uten at dette kan avdekkes, ettersom vurderingen kun gir et øyeblikksbilde av bilens tilstand.

---

Sted og Dato

---

Sted og Dato

---

Signatur selger

---

Signatur kjøper

Selger og kjøper bekrefter med sine underskrifter at ved inngåelsen av kjøpsavtalen ble tilstandsrapporten gjennomgått med kjøper, og at det spesielt ble informert om avvik fra kravene i forbrukerkjøpslovens § 15 i de tilfeller slike fremkommer i rapporten, og at kjøper aksepterer disse avvikene.