

**HYUNDAI H-1, STAREX, GRAND STAREX / TQ 136 HK
MANUELL**
TESTDATO: 05.05.2026
KODE: 2015203

 SD60622	 208 175 KM	 10.10.2012 Førstegang registrert	 Diesel
--	---	--	---

CHASSISNR: KMFWBX7KACU490936	BRUKTIMPORT: Nei
KJØRETØY: Varebil	FRIST FOR PKK: 07.12.2027

NBF Tilstandsrapport er utarbeidet av Norges Bilbransjeforbund og Forbrukerrådet.





















NBF Tilstandsrapport gir en detaljert beskrivelse av bilens tilstand, og gir den som kjøper bilen økt trygghet ved kjøpet. Rapporten utarbeides av teknisk kyndig personell, som gjør en grundig kontroll og inspeksjon.

Tilstandsrapporten beskriver bilens tilstand på testtidspunktet hensyntatt bilens alder og kilometerstand, med det utstyret som er i og på bilen.

Se mer om forutsetningene for vurderingen og andre vilkår på siste side.

OPPSUMMERT STATUS PÅ KJØRETØY
 Ingen anmerkning

 Anmerkning(er)

 IDENTITET 	 ASSISTENTSYSTEMER OG DIAGNOSE 
 EKSTERIØR 	 LYS 
 MOTOR 	 HJULOPPHENG/STYRING 
 BREMSER 	 GIR OG DRIVLINJE 
 INTERIØR 	 OPPLYSNINGER/KLARGJØRING 

Punkt	Beskrivelse	Plassering	
1. EKSTERIØR			
1.1	Lakk	generelt mye bruksslitasje	
1.2	Dekk/Felger	Dekkdybdemåling sommerdekk utført 29.04.2026 på km : 208.175.	
1.3	Dekk/Felger	Dekkdybdemåling vinterdekk utført 29.04.2026 på km : 208.175.	
2. LYS			
2.1	Lys bak	Sprekkdannelse lykteglass h baklykt.	høyre - bak
3. MOTOR			
3.1	Service	Til info : Neste PKK 07.12.2027.	
3.2	Service	Manglende servicehistorikk.	
4. HJULOPPHENG/STYRING			
4.1	Fjærer/støtdemper	Knekt bladfjær h-bak.	høyre - bak
4.2	Fjærer/støtdemper	Svetting / liten lekkasje støtdemper h-ram.	foran - høyre
4.3	Fjærer/støtdemper	Rust / slitasje støtdemper h-bak.	høyre - bak
4.4	Forstilling	Slakke opphengskule v-side fram.	nede - venstre foran
5. BREMSER			
5.1	Bremsefunksjon	Noe slitasje / rust bremseskiver fram.	foran
5.2	Bremsefunksjon	Noe slitasje / rust bremseskiver bak.	bak
6. GIR OG DRIVLINJE			
6.1	Aksler	Slitasje oppheng til mellomaksel.	
7. INTERIØR			
7.1	Seter	Slitasje / skade setetrekk v-ramstol.	venstre foran



1.1 Generelt mye bruksslitasje

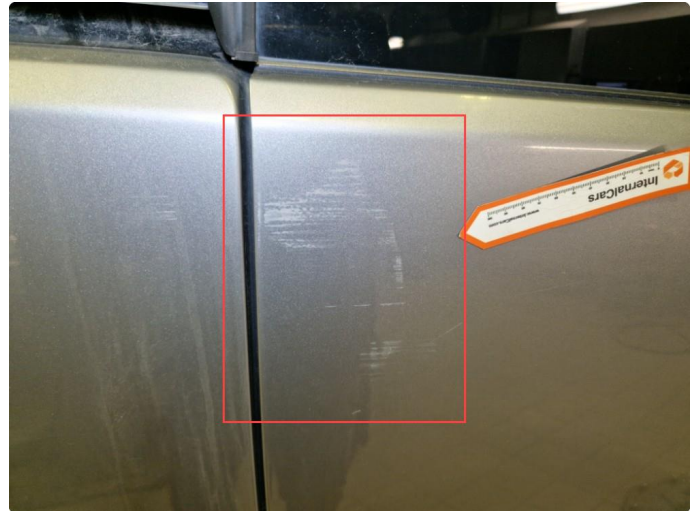

1.1 Generelt mye bruksslitasje



1.1 Generelt mye bruksslitasje



1.1 Generelt mye bruksslitasje



1.1 Generelt mye bruksslitasje

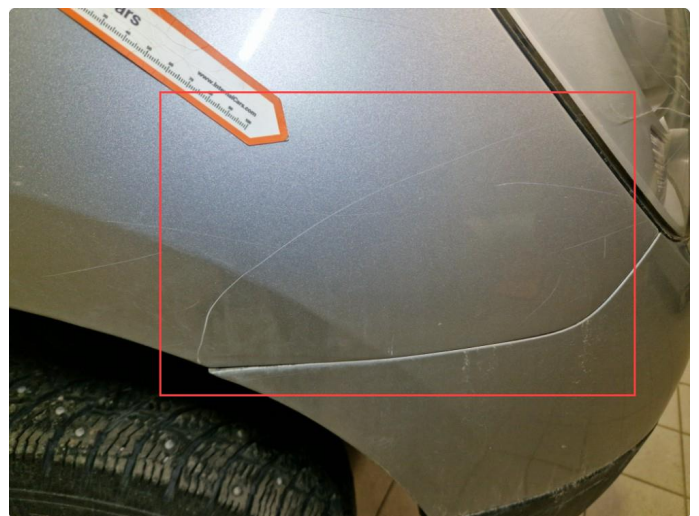

1.1 Generelt mye bruksslitasje



1.1 Generelt mye bruksslitasje



1.1 Generelt mye bruksslitasje



1.1 Generelt mye bruksslitasje



1.1 Generelt mye bruksslitasje



1.1 Generelt mye bruksslitasje



1.1 Generelt mye bruksslitasje



1.1 Generelt mye bruksslitasje



1.1 Generelt mye bruksslitasje

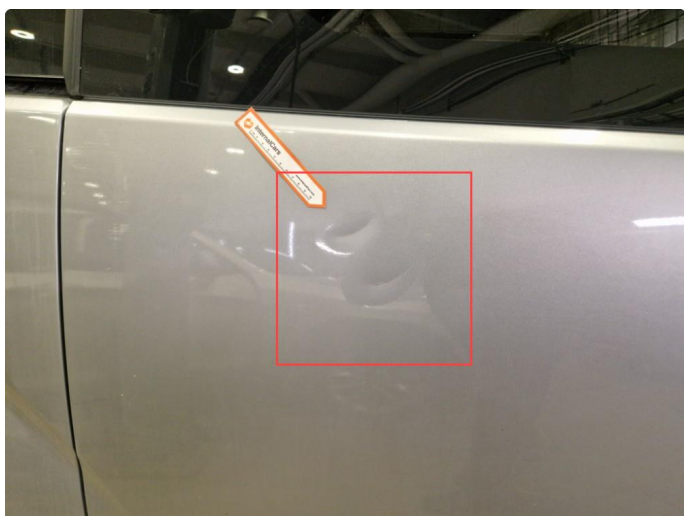

1.1 Generelt mye bruksslitasje



1.1 Generelt mye bruksslitasje



1.1 Generelt mye bruksslitasje



1.1 Generelt mye bruksslitasje



1.1 Generelt mye bruksslitasje

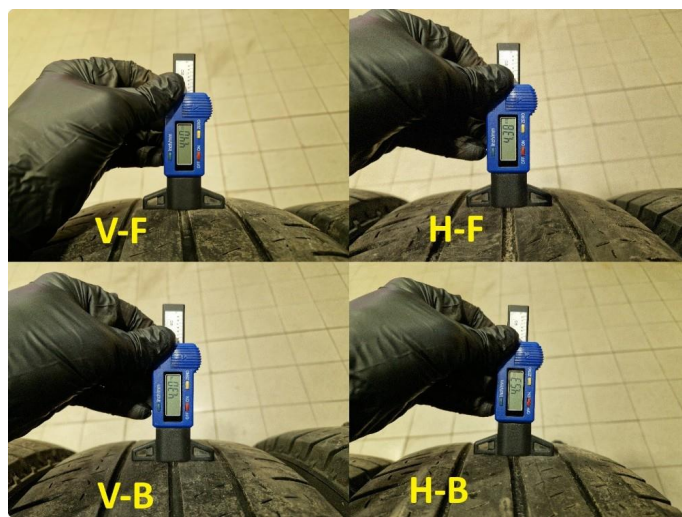

1.2 Dekkdybdemåling sommerdekk utført 29.04.2026 på km : 208.175.



1.3 Dekkdybdemåling vinterdekk utført 29.04.2026 på km : 208.175.



2.1 Sprekkdannelser lykteglass h baklykt.



2.1 Sprekkdannelser lykteglass h baklykt.

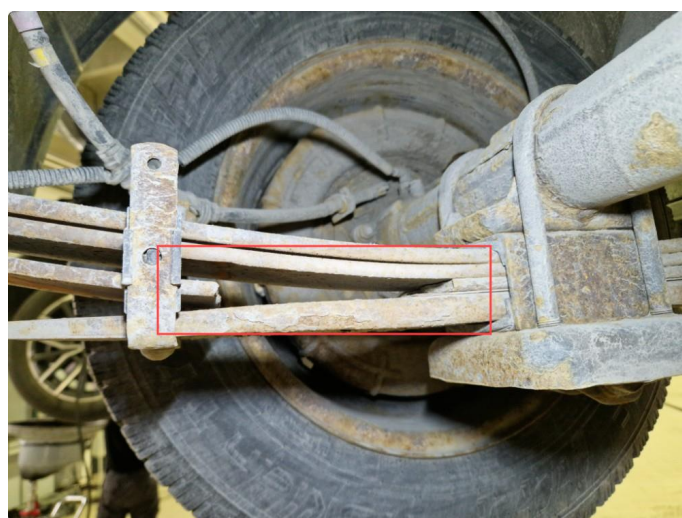

4.1 Knekt bladfjær h-bak.

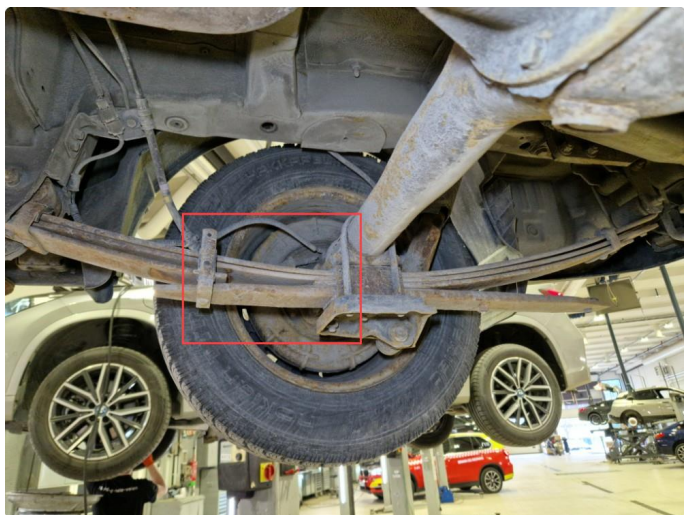

4.1 Knekt bladfjær h-bak.



4.2 Svetting / liten lekkasje støtdemper h-fram.

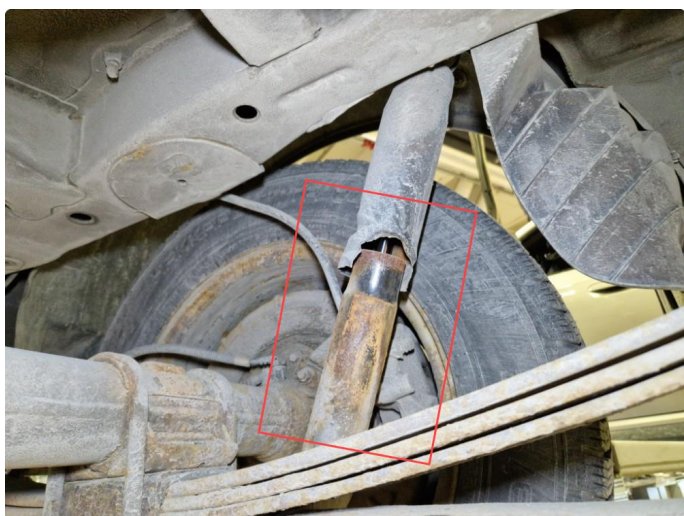

4.3 Rust / slitasje støtdemper h-bak.

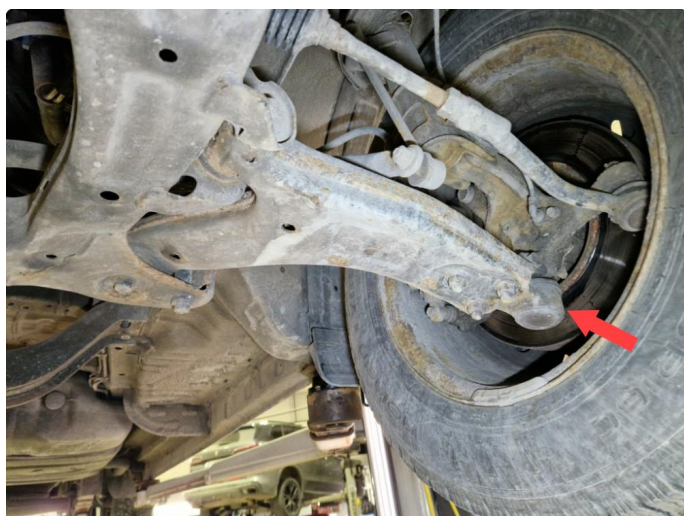

4.4 Slakke opphengskule v-side fram.



5.1 Noe slitasje / rust bremseskiver fram.



5.2 Noe slitasje / rust bremseskiver bak.

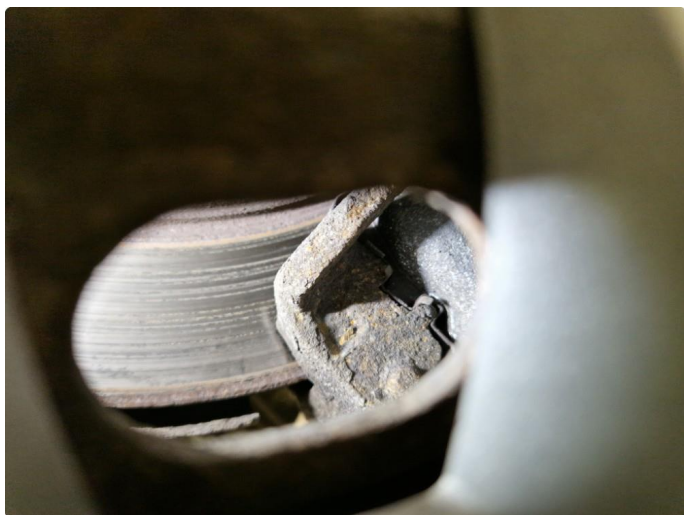

5.2 Noe slitasje / rust bremseskiver bak.



6.1 Slitasje oppheng til mellomaksel.

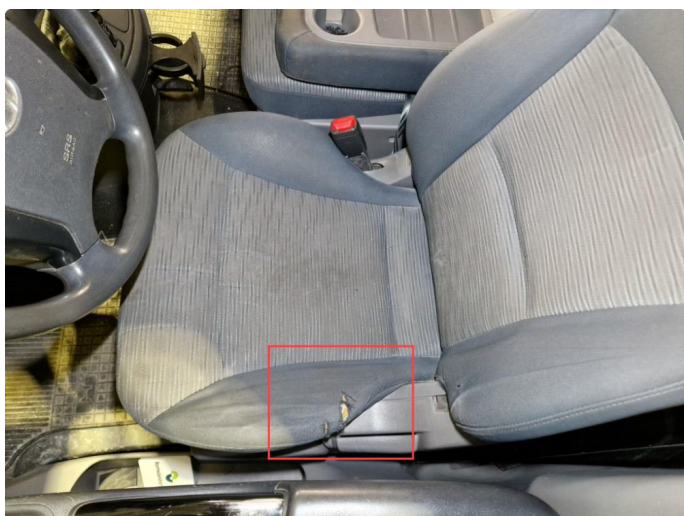

7.1 Slitasje / skade setetrekk v-framstol.

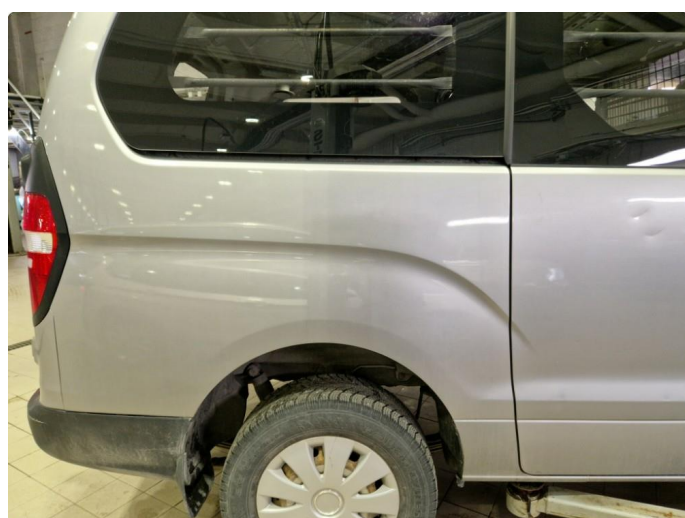
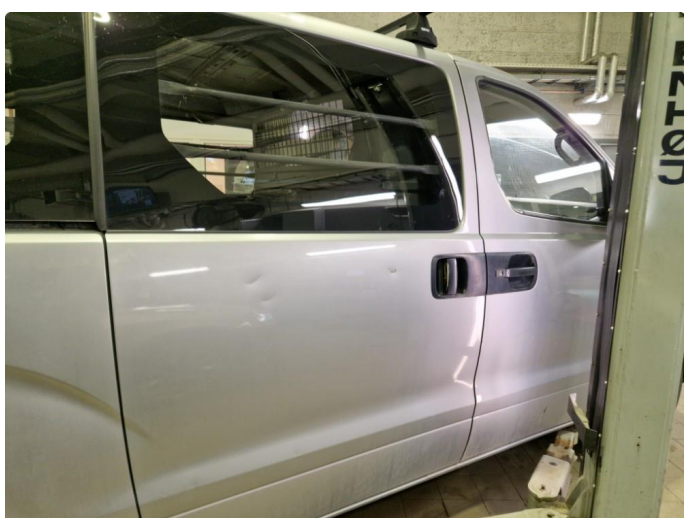

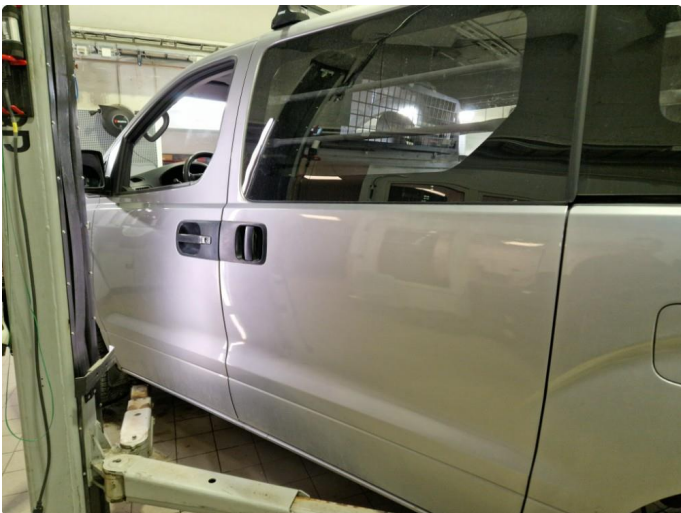

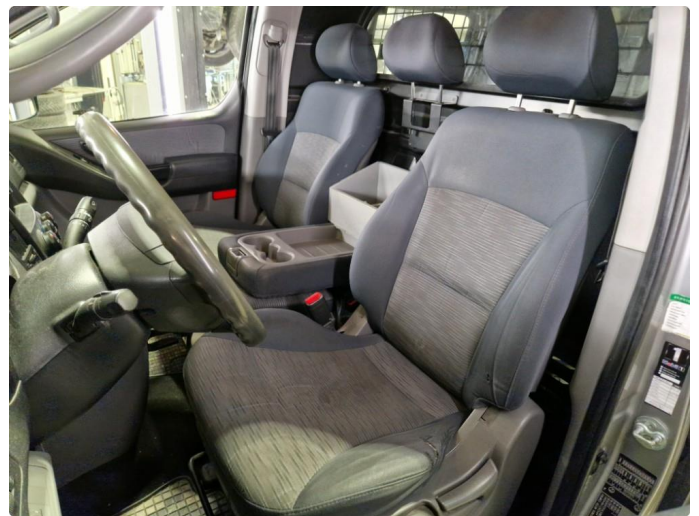
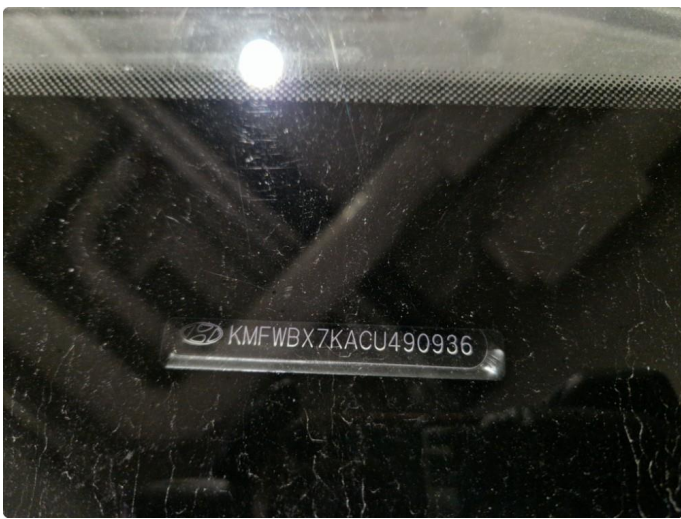

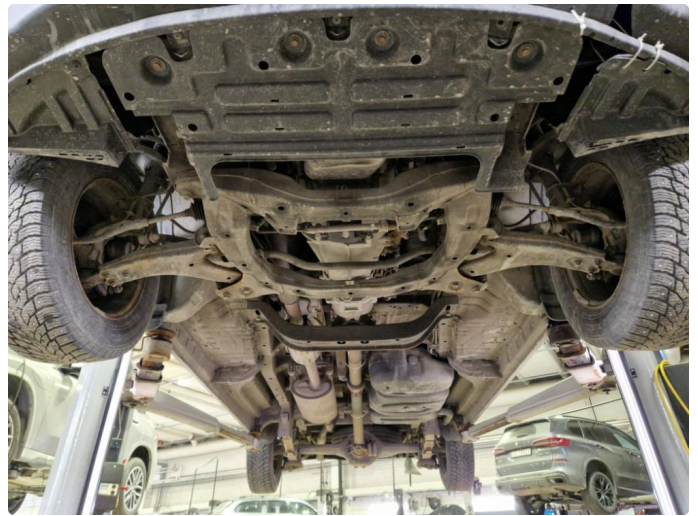

KJØRETØYDATA

ANTALL NØKLER	2	TIDLIGERE BRUK	Normal bruk
TIDLIGERE STØRRE SKADE	Nei		

PRØVEKJØRING

PRØVEKJØRT
Nei

DEKK OG BREMSER

PRODUKSJONSDATO SOMMERDEKK	Uke 19, 2017	PRODUKSJONSDATO VINTERDEKK	Uke 11, 2023
----------------------------	--------------	----------------------------	--------------

	VENSTRE FORAN	HØYRE FORAN	VENSTRE BAK	HØYRE BAK
MØNSTERDYBDE SOMMERDEKK (MM)	4,4	4,4	4,3	4,5
MØNSTERDYBDE VINTERDEKK (MM)	9,1	8,6	8	8,4
BREMSEKIVER (MM)	22,8	22,8	18,2	18,2
BREMSEKLOSSER (MM)	5	5	7	7

SERVICEINFORMASJON

KOMPLETT HISTORIKK
Nei

✔ **Kontrollert** |
 ○ **Ikke kontrollert** |
 ✘ **Kontrollert, anmerking**

IDENTITET

- ✔ Kjennemerke
- ✔ Understellsnummer
- ✔ Dokumentasjon utstyr/godkjenning
- ✔ Nøkler

ASSISTENTSYSTEMER OG DIAGNOSE

- ✔ Kamera
- ✔ Sensor
- ✔ Systemfunksjoner
- ✔ Diagnose
- ✔ Prøvekjøring

EKSTERIØR

- ✘ Lakk
- ✔ Antirustbehandling
- ✔ Under bil
- ✔ Panser
- ✔ Dører
- ✔ Bakluke
- ✔ Låser/tyverisikring
- ✔ Skjermer
- ✔ Skap/påbygg
- ✔ Speil
- ✔ Tilhengerfeste
- ✔ Korrosjon
- ✔ Vinduspussere/-spyler
- ✔ Verktøy/nødutstyr
- ✘ Dekk/Felger
- ✔ Hjulmuttere/-bolter
- ✔ Rails
- ✔ Døråpning
- ✔ Terskler/innlastningssone
- ✔ Støtfanger
- ✔ Grill
- ✔ Tak
- ✔ Panoramatak/takluke
- ✔ Frontvindu
- ✔ Vinduer
- ✔ Kanal
- ✔ Stolpe
- ✔ Alle flater
- ✔ Ladeluke/tanklokk

LYS

- ✔ Lys foran
- ✘ Lys bak
- ✔ Markeringslys
- ✔ Retningslys
- ✔ Nødsignallys
- ✔ Parkeringslys
- ✔ Refleks
- ✔ Andre lys

MOTOR

- ✔ Avgass
- ✔ Batteri(er)
- ✔ Drivstoffanlegg/-ledninger
- ✔ Dynamo/lading
- ✔ Eksosanlegg
- ✔ Elektroniske styresystemer
- ✔ Kjølesystem/vannpumpe
- ✔ Lekkasjer
- ✔ Motorfester/-demper
- ✔ Oljenivå/røykutvikling
- ✘ Service
- ✔ Startmotor
- ✔ Trekkraft
- ✔ Turbo
- ✔ Ladeluftkjøler
- ✔ Kompressor
- ✔ Dieselpumpe/dyser/gløding
- ✔ Motor

HJULOPPHENG/STYRING

- ✔ Retningsstabilitet/selvoppretting
- ✔ Ratt/styringsmekanisme
- ✔ Hjulager
- ✔ Luftbelger
- ✘ Fjærer/støtdemper
- ✔ Ledd
- ✔ Stabilisatorer/stag
- ✘ Forstilling
- ✔ Bakstilling

BREMSER

- ✘ Bremsfunksjon
- ✔ Parkeringsbrems
- ✔ Bremskraftforsterker
- ✔ Bremsvæske
- ✔ Lekkasjer
- ✔ Rør/slanger
- ✔ Lasteavhengig ventil
- ✔ Skiver
- ✔ Bremseskjold

GIR OG DRIVLINJE

- ✔ Girkasse
- ✔ Differensial
- ✔ Clutch/kobling/svinghjul
- ✘ Aksler
- ✔ Fordelingskasse

INTERIØR

- ✔ Dashbord
- ✔ Instrumenter og brytere
- ✔ Midtkonsoll/midtarmlene
- ✔ Dørtrekk
- ✘ Seter
- ✔ Taktrekk
- ✔ Tepper/bekledning
- ✔ Bagasjeromskjuler
- ✔ Vindusheiser
- ✔ Bilbelte
- ✔ Varme/AC/Klima
- ✔ Signalhorn/Lydsignal
- ✔ Multimedia
- ✔ Varerom
- ✔ Solblending panoramatak
- ✔ Multifunksjonsratt
- ✔ Ratt
- ✔ Deksel

OPPLYSNINGER/KLARGJØRING

- ✔ Opplysninger
- ✔ Interiør
- ✔ Øvrig utstyr/klargjøring
- ✔ Annet

Det tas forbehold om mulige avvik i kontrollpunktene avhengig av biltype og modellvariant

Vilkår, tilstandsrapport

Hva som er vurdert, forutsetninger for vurderingen

Tilstandsrapporten beskriver bilens tilstand på testtidspunktet med det utstyret som var i og på bilen.

Den tekniske vurderingen av bilen er gjort med utgangspunkt i bilens alder og kjørelengde. Rapporten beskriver om bilens tilstand vurderes som normal ut fra bilens alder og kjørelengde og/eller om det er anmerkninger eller øvrige kommentarer. Kontrollpunktene som er vurdert er listet opp i rapporten.

Bilen er ikke demontert ved vurderingen, og tilstandsrapporten påpeker dermed ikke eventuelle feil som kun kan avdekkes ved demontering eller ved lengre tids bruk ut over ordinær prøvekjøring.

Kapasiteten på driftsbatteriet på el- og hybridbiler er ikke målt, og er derfor ikke en del av tilstandsrapport

Feilmeldinger som bilens produsent har gitt tilgang til og som er tilgjengelige på vurderingstidspunktet/testtidspunktet er avlest. Avlesing av feilmeldinger skjer med tilgjengelig diagnoseutstyr. Ved usikkerhet omkring feilkodene anbefales videre undersøkelser.

Bilen er prøvekjørt, men kun ved en kortere tur. Tekniske egenskaper ved bilen som forutsetter spesielle kjøreforhold er kun vurdert om kjøreforholdene på vurderingstidspunktet gjorde dette mulig.

Periodiske feil og avvik for eksempel ved oljeforbruket på fossile biler kan forekomme uten at dette kan avdekkes, ettersom vurderingen kun gir et øyeblikksbilde av bilens tilstand.

Ansvar for utsteder av tilstandsrapporten

Tilstandsrapporten er utarbeidet etter oppdrag fra Oppdragsgiveren. Den konkrete tilstandsrapporten tilhører Oppdragsgiveren og vil ikke bli utlevert til tredjemenn uten samtykke fra Oppdragsgiveren

Utsteder av tilstandsrapporten har ikke ansvar for feil gjort ved alminnelig uaktsomhet. For feil gjort ved grov uaktsomhet eller forsett har utsteder av tilstandsrapporten ansvar for dokumentert direkte, påregnelig økonomisk tap forårsaket av feilen.

Sted og Dato

Sted og Dato

Signatur selger

Signatur kjøper

Selger og kjøper bekrefter med sine underskrifter at ved inngåelsen av kjøpsavtalen ble tilstandsrapporten gjennomgått med kjøper, og at det spesielt ble informert om avvik fra kravene i forbrukerkjøpslovens § 15 i de tilfeller slike fremkommer i rapporten, og at kjøper aksepterer disse avvikene.