

VOYAH FREE 4WD

TESTDATO: 18.09.2024

KODE: 1510025

EF40370

23 490 KM

30.12.2022

Førstegang registrert

Elektrisk

CHASSISNR: LDP95C968NE900439

BRUKTIMPORT: Nei

KJØRETØY: Personbil

FRIST FOR PKK: 30.12.2026

Testen vurderer slitasje som er unormal i forhold til forventet tilstand på kjøretøyet.

Punkter som bilen er testet etter fremkommer under Punkter Kontrollert, med vekt på karosseri, interiør, dekk, service og en begrenset mekanisk kontroll.

Feil funnet under testen fremkommer under Anmerkninger.

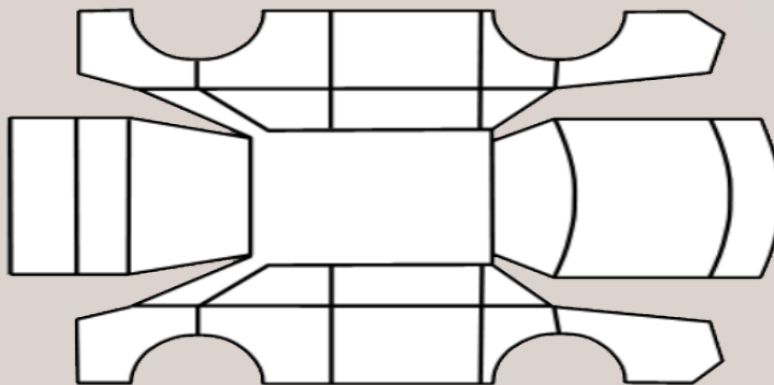

## OPPSUMMERT STATUS PÅ KJØRETØY

OK Anmerkninger se neste side



IDENTITET

ASSISTENTSYSTEMER OG  
DIAGNOSE

EKSTERIØR



LYS



MOTOR



HJULOPPHENG/STYRING



BREMSER



GIR OG DRIVLINJE



INTERIØR



OPPLYSNINGER/KLARGJØRING



PUNKT	BESKRIVELSE	PLASSERING	PÅKOST
Eksteriør			
1.1	Panser	Steinsprut. Noe steinsprut på panser, kan utbedres med lakkstift	
1.2	Støtfanger	Steinsprut. Noe steinsprut på fanger, kan utbedres med lakkstift	
1.3	Alle flater	Lakkskade. Noen bruksriper rundt om, ingen dype, kan gå bort ved polering	
			inkl. mva



## AKSLINGER : 2

## SOMMERDEKK :

SOMMERDEKK	PRODUKSJONSDATO DEKK

## VINTERDEKK :

VINTERDEKK	PRODUKSJONSDATO DEKK

## SERVICEINFORMASJON

KOMPLETT HISTORIKK
Ikke kontrollert

Kontrollert |  Ikke kontrollert |  Kontrollert, anmerkning

**Identitet**

- Kjennemerke
- Understellsnummer
- Dokumentasjon utstyr/godkjenning
- Nøkler

**Assistentsystemer og diagnose**

- Kamera
- Systemfunksjoner

**Eksteriør**

- Under bil
- Panser
- Dører
- Bakluke
- Skjermer
- Speil
- Vinduspussere/-splyer
- Verktøy/nødutstyr
- Dekk/Felger
- Hjulmuttere/-bolter
- Døråpning
- Terskler/innlastningszone
- Støtfanger
- Grill
- Tak
- Frontvindu
- Vinduer
- Kanal
- Stolpe
- Alle flater
- Ladeluke/tanklokk

**Lys**

- Lys foran
- Lys bak
- Markeringslys
- Retningslys
- Nødsignallys
- Parkeringslys
- Refleks
- Andre lys

**Motor**

- El/hybrid batteripakke
- Lekkasjer
- Service

**Hjuloppheng/styring**

- Retningsstabilitet/selvoppretting
- Ratt/styringsmekanisme

**Bremser**

- Bremsfunksjon
- Parkeringsbrems
- Skiver
- Bremseskjold

**Gir og drivlinje**

- Girkasse
- Aksler
- Fordelingskasse

**Interiør**

- Dashbord
- Instrumenter og brytere
- Midtkonsoll/midtarmlene
- Dørtrekk
- Seter
- Taktrekk
- Tepper/bekledning
- Vindusheiser
- Bilbelte
- Multimedia
- Multifunksjonsratt
- Ratt
- Deksel

**Opplysninger/klargjøring**

- Opplysninger
- Overkjørte kilometer
- Interiør
- Øvrig utstyr/klargjøring
- Annet

Det tas forbehold om mulige avvik i kontrollpunktene avhengig av biltype og modellvariant