

VOLVO XC90 T8 TWIN ENGINE 4WD

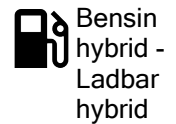
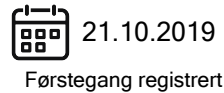
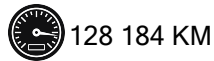
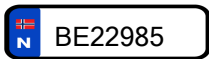

CHASSISNR: YV1LFBMTDL1567894

BRUKTIMPORT: Nei

KJØRETØY: Personbil

FRIST FOR PKK: 27.07.2027

Testen er en vurdering av kjøretøyets tilstand på testtidspunktet.

Punkter kjøretøyet er testet etter fremkommer under Punkter Kontrollert.

Feil funnet under testen vises under Anmerkninger.

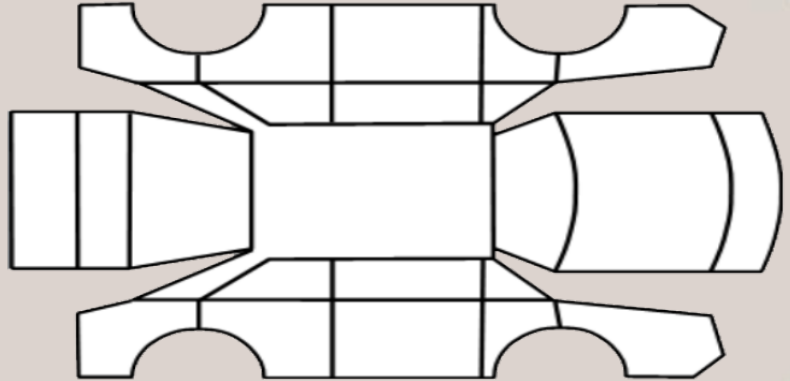

## OPPSUMMERT STATUS PÅ KJØRETØY

✔ OK 🔍 Anmerkninger se neste side



IDENTITET



ASSISTENTSYSTEMER OG DIAGNOSE



EKSTERIØR



LYS



MOTOR



HJULOPPHENG/STYRING



BREMSER



GIR OG DRIVLINJE



INTERIØR



OPPLYSNINGER/KLARGJØRING



PUNKT	BESKRIVELSE	PLASSERING	PÅKOST
Eksteriør			
1.1	Under bil	Rust. påbegynt rust i understell.	
1.2	Dører -	P-bulk. + ripe	venstre bak 5 000
1.3	Skjermer -	Skjermutbygger skadet.	høyre foran 3 125
1.4	Døråpning -	Noen riper og småbulker.	venstre bak 2 500
1.5	Støtfanger -	Steinsprut.	venstre foran 3 125
			inkl. mva 13 750



1.2 P-bulk  
+ ripe



1.2 P-bulk  
+ ripe



1.3 Skjermutbygger skadet



1.4 Noen riper og småbulker



1.5 Steinsprut



1.5 Steinsprut

## KJØRETØYDATA

ANTALL NØKLER

1

ANTALL LADEKABLER

## PRØVEKJØRING

PRØVEKJØRT

Ja

HASTIGHET

KJØREFORHOLD

Tørt

## KLIMAAANLEGG

TEMPERATUR INN TIL KLIMAAANLEGG

TEMPERATUR UT AV KLIMAAANLEGG

## AKSLINGER : 2

## SOMMERDEKK :

Dekksett ikke med på test

## VINTERDEKK :

VINTERDEKK

PRODUKSJONSDATO DEKK

Venstre

Høyre

AKSEL 1

6,0

6,0

AKSEL 2

6,0

6,0

## SERVICEINFORMASJON

KOMPLETT HISTORIKK

Ikke kontrollert

SISTE SERVICEDATO

03.10.2025

KILOMETERSTAND

123737

Kontrollert | 
  Ikke kontrollert | 
  Kontrollert, anmerkning

#### Identitet

- Kjennemerke
- Understellsnummer
- Dokumentasjon utstyr/godkjenning
- Nøkler

#### Assistentsystemer og diagnose

- Kamera
- Sensor
- Systemfunksjoner
- Diagnose
- Prøvekjøring

#### Eksteriør

- Lakk
- Antirustbehandling
- Under bil
- Panser
- Dører
- Bakluke
- Låser/tyverisikring
- Skjermer
- Speil
- Korrosjon
- Vinduspussere/-spyler
- Verktøy/nødutstyr
- Dekk/Felger
- Hjulmuttere/-bolter
- Døråpning
- Terskler/innlastningssone
- Støtfanger
- Grill
- Tak
- Frontvindu
- Vinduer
- Kanal
- Stolpe
- Alle flater
- Ladeluke/tanklokk

#### Lys

- Lys foran
- Lys bak
- Markeringslys
- Retningslys
- Nødsignallys
- Parkeringslys
- Refleks
- Andre lys

#### Motor

- Avgass
- Batteri(er)
- El/hybrid batteripakke
- Tenningsanlegg
- Drivstoffanlegg/-ledninger
- Dynamo/lading
- Eksosanlegg
- Elektroniske styresystemer
- Kjølesystem/vannpumpe
- Lekkasjer
- Motorfester/-demper
- Oljenivå/røykutvikling
- Service
- Startmotor
- Trekraft
- Turbo
- Ladeluftkjøler
- Kompressor
- Motor

#### Hjuloppheng/styring

- Retningsstabilitet/selvoppretting
- Ratt/styringsmekanisme
- Hjullager
- Fjærer/støtdemper
- Ledd
- Stabilisatorer/stag
- Forstilling
- Bakstilling

#### Bremser

- Bremsefunksjon
- Parkeringsbrems
- Bremskraftforsterker
- Bremsvæske
- Lekkasjer
- Rør/slanger
- Skiver
- Bremseskjold

#### Gir og drivlinje

- Girkasse
- Differensial
- Clutch/kobling/svinghjul
- Aksler
- Fordelingskasse

#### Interiør

- Dashboard
- Instrumenter og brytere
- Midtkonsoll/midtarmlene
- Dørtrekk
- Seter
- Taktrekk
- Tepper/bekledning
- Vindusheiser
- Bilbelte
- Varme/AC/Klima
- Signalhorn/Lydsignal
- Multimedia
- Multifunksjonsratt
- Ratt
- Deksel

#### Opplysninger/klargjøring

- Opplysninger
- Interiør
- Øvrig utstyr/klargjøring
- Annet

Det tas forbehold om mulige avvik i kontrollpunktene avhengig av biltype og modellvariant