

## Vurdering av unormal slitasje

VOLVO EX30 / 2 2WD

TESTDATO: 13.04.2026

KODE: 1996814

EJ60908

15 091 KM

30.09.2024

Førstegang registrert

Elektr.

CHASSISNR: YV12ZEM11SS111236

BRUKTIMPORT: Nei

KJØRETØY: Personbil

FRIST FOR PKK: 30.09.2028

Testen vurderer slitasje som er unormal i forhold til forventet tilstand på kjøretøyet.

Punkter som bilen er testet etter fremkommer under Punkter Kontrollert, med vekt på karosseri, interiør, dekk, service og en begrenset mekanisk kontroll.

Feil funnet under testen fremkommer under Anmerkninger.

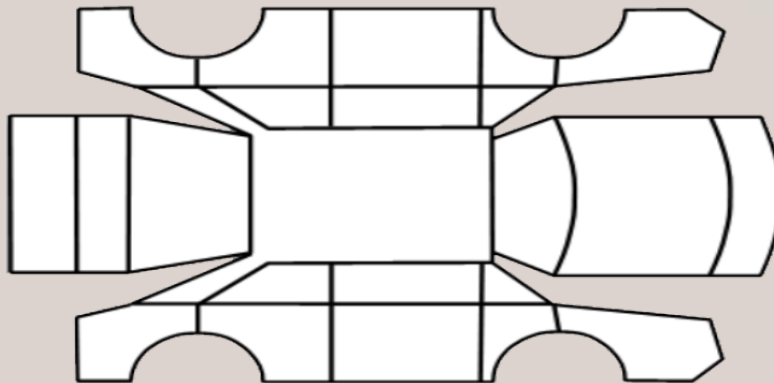

## OPPSUMMERT STATUS PÅ KJØRETØY

OK Anmerkninger se neste side



IDENTITET

ASSISTENTSYSTEMER OG  
DIAGNOSE

EKSTERIØR



LYS



MOTOR



HJULOPPHENG/STYRING



BREMSER



GIR OG DRIVLINJE



INTERIØR



OPPLYSNINGER/KLARGJØRING



PUNKT	BESKRIVELSE	PLASSERING	PÅKOST
Eksteriør			
1.1	Dekk/Felger	Hjulsett mangler - sommer. ikke i bil v. takst	
1.2	Støtfanger -	Ripe(r).	6 750
		inkl. mva	6 750



1.2 Ripe(r)

## KJØRETØYDATA

ANTALL NØKLER

2

ANTALL LADEKABLER

1

## PRØVEKJØRING

PRØVEKJØRT

HASTIGHET

Ja

## KLIMAAANLEGG

TEMPERATUR INN TIL KLIMAAANLEGG

TEMPERATUR UT AV KLIMAAANLEGG

## AKSLINGER : 2

## SOMMERDEKK :

Dekksett ikke med på test

## VINTERDEKK :

VINTERDEKK

PRODUKSJONSDATO DEKK

	Venstre	Høyre
AKSEL 1	7,0	7,0
AKSEL 2	7,0	7,0

## SERVICEINFORMASJON

KOMPLETT HISTORIKK

Ikke kontrollert

## ROLLO / BAGASJEROMSSKJULER

ROLLO / BAGASJEROMSSKJULER

Nei

✔ Kontrollert | ○ Ikke kontrollert | ✘ Kontrollert, anmerkning

**Identitet**

- ✔ Kjennemerke
- ✔ Understellsnummer
- ✔ Dokumentasjon utstyr/godkjenning
- ✔ Nøkler

**Assistentsystemer og diagnose**

- ✔ Kamera
- ✔ Systemfunksjoner

**Eksteriør**

- ✔ Under bil
- ✔ Panser
- ✔ Dører
- ✔ Bakluke
- ✔ Skjermer
- ✔ Speil
- ✔ Vinduspussere/-splyer
- ✔ Verktøy/nødutstyr
- ✘ Dekk/Felger
- ✔ Hjulmuttere/-bolter
- ✔ Døråpning
- ✔ Terskler/innlastningszone
- ✘ Støtfanger
- ✔ Grill
- ✔ Tak
- ✔ Frontvindu
- ✔ Vinduer
- ✔ Kanal
- ✔ Stolpe
- ✔ Alle flater
- ✔ Ladeluke/tanklokk

**Lys**

- ✔ Lys foran
- ✔ Lys bak
- ✔ Markeringslys
- ✔ Retningslys
- ✔ Nødsignallys
- ✔ Parkeringslys
- ✔ Refleks
- ✔ Andre lys

**Motor**

- ✔ El/hybrid batteripakke
- ✔ Lekkasjer
- ✔ Service

**Hjuloppheng/styring**

- ✔ Retningsstabilitet/selvoppretting
- ✔ Ratt/styringsmekanisme

**Bremser**

- ✔ Bremsfunksjon
- ✔ Parkeringsbrems
- ✔ Skiver
- ✔ Bremseskjold

**Gir og drivlinje**

- ✔ Girkasse
- ✔ Aksler
- ✔ Fordelingskasse

**Interiør**

- ✔ Dashbord
- ✔ Instrumenter og brytere
- ✔ Midtkonsoll/midtarmlene
- ✔ Dørtrekk
- ✔ Seter
- ✔ Taktrekk
- ✔ Tepper/bekledning
- ✔ Vindusheiser
- ✔ Bilbelte
- ✔ Multimedia
- ✔ Multifunksjonsratt
- ✔ Ratt
- ✔ Deksel

**Opplysninger/klargjøring**

- ✔ Opplysninger
- ✔ Overkjørte kilometer
- ✔ Interiør
- ✔ Øvrig utstyr/klargjøring
- ✔ Annet

Det tas forbehold om mulige avvik i kontrollpunktene avhengig av biltype og modellvariant