

BMW X1 XDRIVE25E 4WD

BU22359

19 851 KM

 15.12.2020
Førstegang registrert

 Bensin
hybrid -
Ladbar
hybrid

CHASSISNR: WBA71AB06M5S80107

BRUKTIMPORT: Nei

KJØRETØY: Personbil

FRIST FOR PKK: 02.10.2026

BMW test

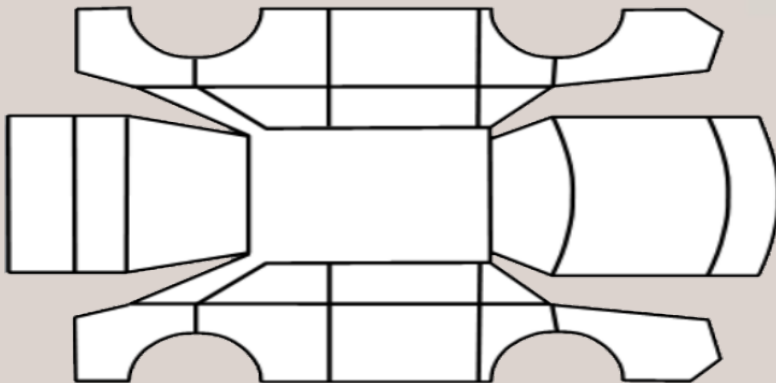

OPPSUMMERT STATUS PÅ KJØRETØY

OK Anmerkninger se neste side



IDENTITET



EKSTERIØR



LYS



MOTOR



BREMSER



INTERIØR



OPPLYSNINGER/KLARGJØRING



PUNKT	BESKRIVELSE	PLASSERING	PÅKOST
Eksteriør			
1.1 Dører -	Bulk. V. Fordør	foran	2 000
		eks. mva	2 000



1.1 Bulk
V. Fordør

KJØRETØYDATA

ANTALL NØKLER	2	ANTALL LADEKABLER	2
----------------------	---	--------------------------	---

PRØVEKJØRING

PRØVEKJØRT	HASTIGHET
Ja	

AKSLINGER : 2
SOMMERDEKK :

SOMMERDEKK	PRODUKSJONSDATO DEKK
	Uke 20, 2020

VINTERDEKK :

VINTERDEKK	PRODUKSJONSDATO DEKK
	Uke 20, 2019

	VENSTRE	HØYRE
AKSEL 1	5,0	5,0
AKSEL 2	5,0	5,0

	Venstre	Høyre
AKSEL 1	8,1	8,1
AKSEL 2	9,1	9,1

SERVICEINFORMASJON

KOMPLETT HISTORIKK	ELEKTRONISK SERVICEHEFTE
Ja	Ja
SISTE SERVICEDATO	KILOMETERSTAND
08.02.2024	15663

ROLLO / BAGASJEROMSSKJULER

ROLLO / BAGASJEROMSSKJULER
Ja

✔ Kontrollert | ○ Ikke kontrollert | ✘ Kontrollert, anmerkning

Identitet

✔ Nøkler

Eksteriør

✔ Panser

✘ Dører

✔ Bakluke

✔ Skjermer

✔ Speil

✔ Dekk/Felger

✔ Døråpning

✔ Støtfanger

✔ Grill

✔ Tak

✔ Frontvindu

✔ Vinduer

✔ Kanal

Lys

✔ Lys foran

Motor

✔ Service

Bremser

✔ Bremsfunksjon

✔ Skiver

Interiør

✔ Dashbord

✔ Seter

Opplysninger/klargjøring

✔ Opplysninger

✔ Øvrig utstyr/klargjøring

Det tas forbehold om mulige avvik i kontrollpunktene avhengig av biltype og modellvariant

Test Type for BMW