

MERCEDES-BENZ C 300 DE / 204 K 2WD
TESTDATO: 15.05.2026
KODE: 2024613

PR57065	159 141 KM	31.03.2020 Førstegang registrert	Hybr(D)
----------------	-------------------	--	----------------

CHASSISNR: WDD2052131F977893	BRUKTIMPORT: Nei
KJØRETØY: Personbil	FRIST FOR PKK: 31.03.2026

NBF Tilstandsrapport er utarbeidet av Norges Bilbransjeforbund og Forbrukerrådet.

NBF Tilstandsrapport gir en detaljert beskrivelse av bilens tilstand, og gir den som kjøper bilen økt trygghet ved kjøpet. Rapporten utarbeides av teknisk kyndig personell, som gjør en grundig kontroll og inspeksjon.

Tilstandsrapporten beskriver bilens tilstand på testtidspunktet hensyntatt bilens alder og kilometerstand, med det utstyret som er i og på bilen.

Se mer om forutsetningene for vurderingen og andre vilkår på siste side.



OPPSUMMERT STATUS PÅ KJØRETØY
✔ Ingen anmerkning 🔍 Anmerkning(er)

IDENTITET ✔	ASSISTENTSYSTEMER OG DIAGNOSE ✔
EKSTERIØR 🔍	LYS ✔
MOTOR ✔	HJULOPPHENG/STYRING ✔
BREMSER ✔	GIR OG DRIVLINJE ✔
INTERIØR 🔍	OPPLYSNINGER/KLARGJØRING 🔍

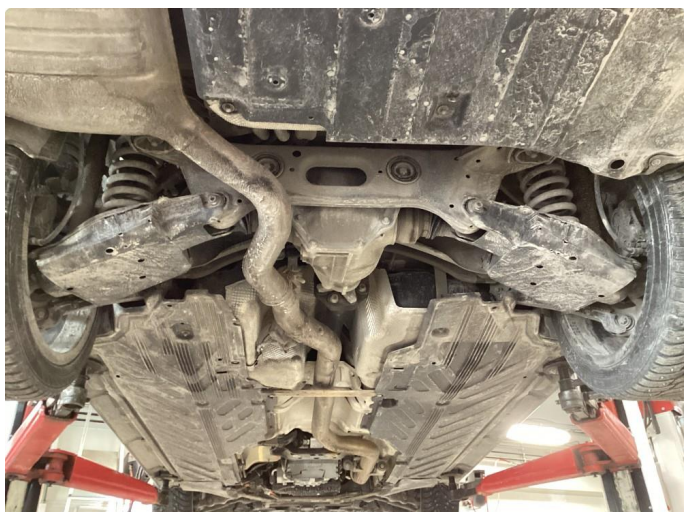
Punkt	Beskrivelse	Plassering	
1. EKSTERIØR			
1.1	Under bil	Bilen er tørr og skadefri under.	
1.2	Panser	Noe steinsprut på panser.	
1.3	Dører	Liten ripe og bulk på høyre fordør.	høyre foran
1.4	Skjermer	Noe steinsprut på venstre forskjerm.	venstre foran
1.5	Dekk/Felger	Noe kantkjøring på vinterfelger.	
1.6	Dekk/Felger	Vedlagt er bilder av vinterhjul.	
1.7	Dekk/Felger	Vedlagt er bilder av sommerhjul.	
1.8	Støtfanger	Noen riper på støtfanger bak.	bak
1.9	Vinduer	Begge sidevindu foran har solfilm.	begge foran
2. INTERIØR			
2.1	Dørtrekk	Merke på dørtrekk venstre foran	venstre foran
2.2	Dørtrekk	Lite rift i dørtrekk venstre bak.	venstre bak
2.3	Seter	Noen riper på seterygg høyre forsete.	høyre foran
2.4	Seter	Noe sprekker i setetrekk venstre foran.	venstre foran
2.5	Tepper/bekledning	Lite hull i solfilm på bakrute.	
2.6	Tepper/bekledning	Noen rifter på deksel venstre side bagasjerom.	høyre bak
2.7	Tepper/bekledning	Noen bruksmerker på baklukedeksel.	
3. OPPLYSNINGER/KLARGJØRING			
3.1	Opplysninger	dokumentert service, se bilde	

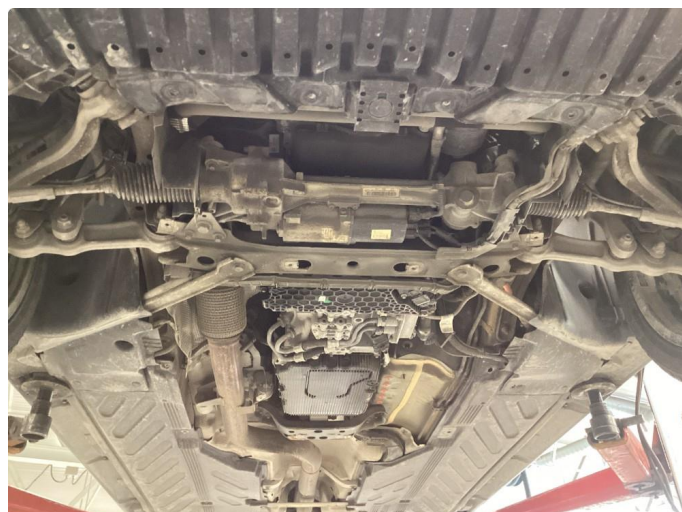

1.1 Bilen er tørr og skadefri under.



1.1 Bilen er tørr og skadefri under.



1.1 Bilen er tørr og skadefri under.



1.2 Noe steinsprut på panser.



1.3 Liten ripe og bulk på høyre fordør.



1.3 Liten ripe og bulk på høyre fordør.



1.4 Noe steinsprut på venstre forskjerm.



1.5 Noe kantkjøring på vinterfelger.



1.5 Noe kantkjøring på vinterfelger.



1.5 Noe kantkjøring på vinterfelger.

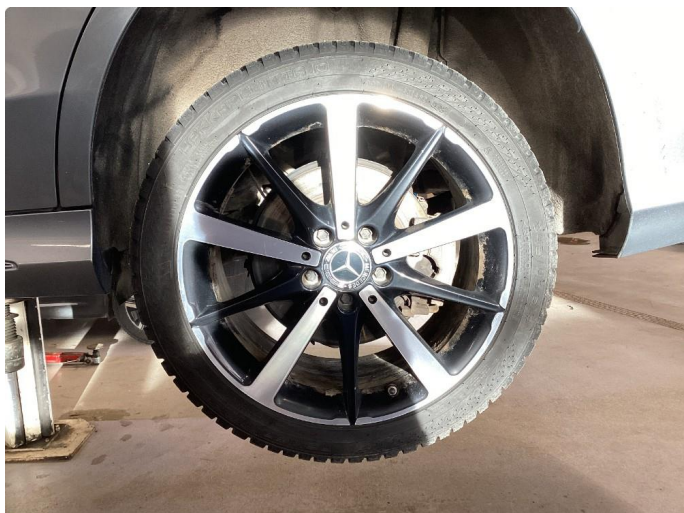

1.6 Vedlagt er bilder av vinterhjul.



1.6 Vedlagt er bilder av vinterhjul.

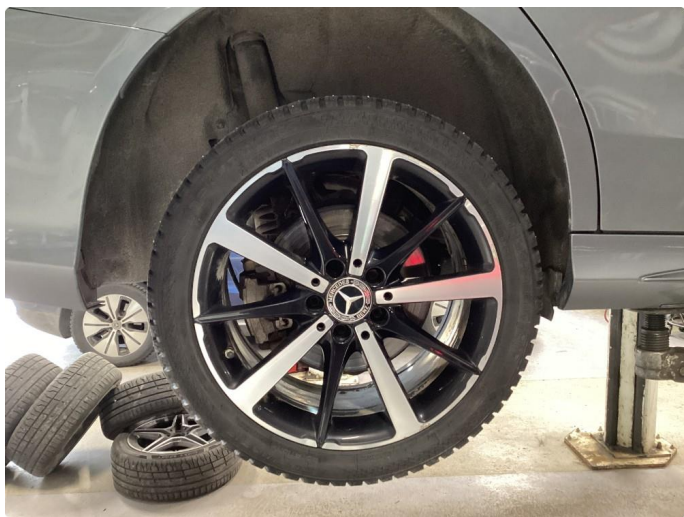

1.6 Vedlagt er bilder av vinterhjul.



1.6 Vedlagt er bilder av vinterhjul.



1.7 Vedlagt er bilder av sommerhjul.



1.7 Vedlagt er bilder av sommerhjul.



1.7 Vedlagt er bilder av sommerhjul.



1.7 Vedlagt er bilder av sommerhjul.



1.8 Noen riper på støtfanger bak.



1.8 Noen riper på støtfanger bak.



1.8 Noen riper på støtfanger bak.



1.8 Noen riper på støtfanger bak.



1.8 Noen riper på støtfanger bak.

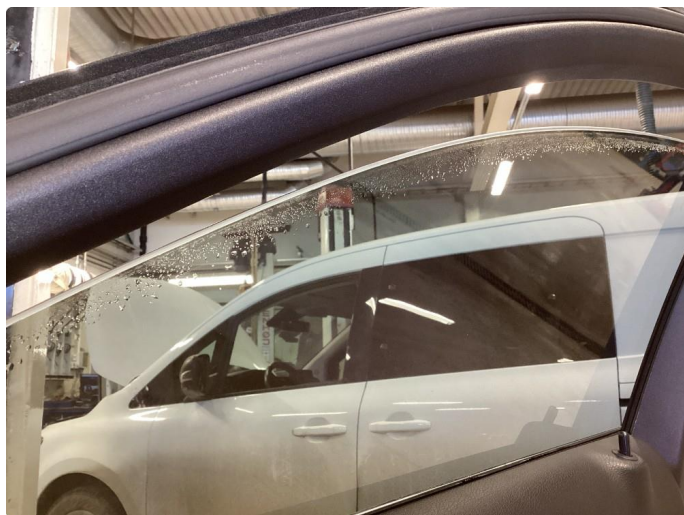

1.9 Begge sidevindu foran har solfilm.



2.1 Merke på dørtrekk venstre foran



2.2 Lite rift i dørtrekk venstre bak.



2.3 Noen riper på seterygg høyre forsete.



2.4 Noe sprekker i setetrekk venstre foran.

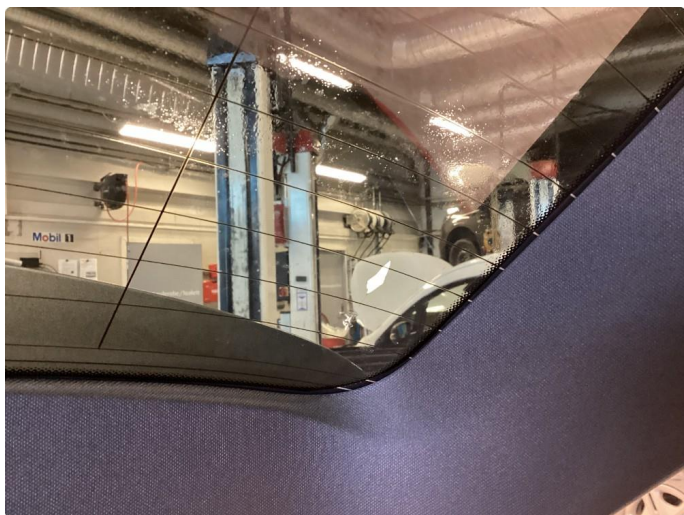

2.5 Lite hull i solfilm på bakrute.



2.6 Noen rifter på deksel venstre side bagasjerom.



2.7 Noen bruksmerker på baklukedeksel.



2.7 Noen bruksmerker på baklukedeksel.



2.7 Noen bruksmerker på baklukedeksel.

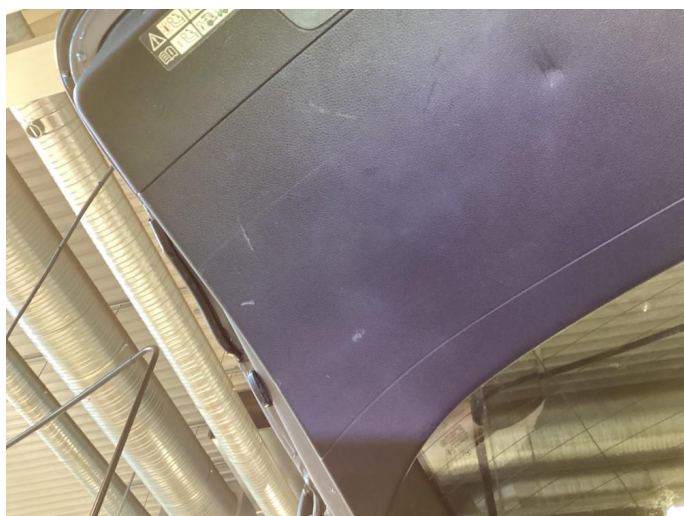

2.7 Noen bruksmerker på baklukedeksel.

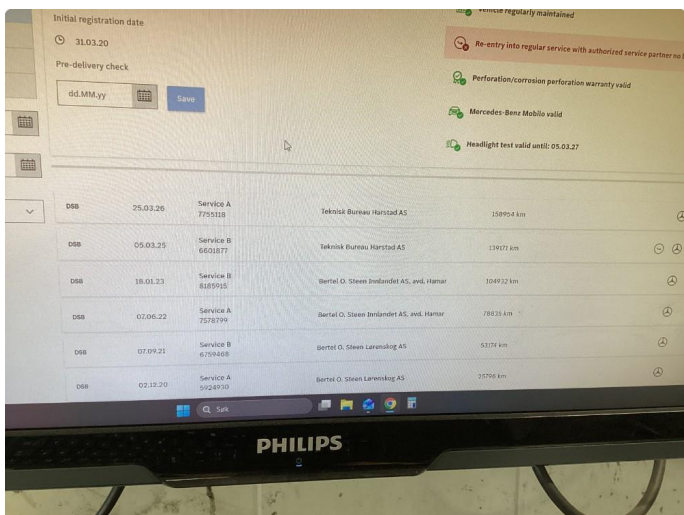

3.1 Dokumentert service, se bilde



KJØRETØYDATA

ANTALL NØKLER	2	ANTALL LADEKABLER	0
TIDLIGERE STØRRE SKADE	Nei	TIDLIGERE BRUK	Normal bruk

PRØVEKJØRING

PRØVEKJØRT	HASTIGHET	TESTFORHOLD
Ja	60	Tørt

DEKK OG BREMSER

PRODUKSJONSDATO SOMMERDEKK	Uke 1, 2025	PRODUKSJONSDATO VINTERDEKK	Uke 4, 2024
----------------------------	-------------	----------------------------	-------------

	VENSTRE FORAN	HØYRE FORAN	VENSTRE BAK	HØYRE BAK
MØNSTERDYBDE SOMMERDEKK (MM)	5,5	5,5	5,5	5,5
MØNSTERDYBDE VINTERDEKK (MM)	8	8	7	7

SERVICEINFORMASJON

KOMPLETT HISTORIKK	ELEKTRONISK SERVICEHEFTE
Ja	Ja
SISTE SERVICEDATO	KILOMETERSTAND
25.03.2026	158954

Kontrollert |
 Ikke kontrollert |
 Kontrollert, anmerking

IDENTITET

- Kjennemerke
- Understellsnummer
- Dokumentasjon utstyr/godkjenning
- Nøkler

ASSISTENTSYSTEMER OG DIAGNOSE

- Kamera
- Sensor
- Systemfunksjoner
- Diagnose
- Prøvekjøring

EKSTERIØR

- Lakk
- Antirustbehandling
- Under bil
- Panser
- Dører
- Bakluke
- Låser/tyverisikring
- Skjermer
- Speil
- Korrosjon
- Vinduspussere/-spylere
- Verktøy/nødutstyr
- Dekk/Felger
- Hjulmuttere/-bolter
- Døråpning
- Terskler/innlastningssone
- Støtfanger
- Grill
- Tak
- Frontvindu
- Vinduer
- Kanal
- Stolpe
- Alle flater
- Ladeluke/tanklokk

LYS

- Lys foran
- Lys bak
- Markeringslys
- Retningslys
- Nødsignallys
- Parkeringslys
- Refleks
- Andre lys

MOTOR

- Avgass
- Batteri(er)
- Drivstoffanlegg/-ledninger
- Dynamo/lading
- Eksosanlegg
- Elektroniske styresystemer
- Kjølesystem/vannpumpe
- Lekkasje
- Motorfester/-demper
- Oljenivå/røykutvikling
- Service
- Startmotor
- Trekkraft
- Turbo
- Ladeluftkjøler
- Kompressor
- Motor

HJULOPPHENG/STYRING

- Retningsstabilitet/selvoppretting
- Ratt/styringsmekanisme
- Hjulager
- Fjærer/støtdemper
- Ledd
- Stabilisatorer/stag
- Forstilling
- Bakstilling

BREMSER

- Bremsfunksjon
- Parkeringsbrems
- Bremskraftforsterker
- Bremsvæske
- Lekkasje
- Rør/slanger
- Skiver
- Bremseskjold

GIR OG DRIVLINJE

- Girkasse
- Differensial
- Clutch/kobling/svinghjul
- Aksler
- Fordelingskasse

INTERIØR

- Dashbord
- Instrumenter og brytere
- Midtkonsoll/midtarmlene
- Dørtrekk
- Seter
- Taktrekk
- Tepper/bekledning
- Vindusheiser
- Bilbelte
- Varme/AC/Klima
- Signalhorn/Lydsignal
- Multimedia
- Multifunksjonsratt
- Ratt
- Deksel

OPPLYSNINGER/KLARGJØRING

- Opplysninger
- Interiør
- Øvrig utstyr/klargjøring
- Annet

Det tas forbehold om mulige avvik i kontrollpunktene avhengig av biltype og modellvariant

Vilkår, tilstandsrapport

Hva som er vurdert, forutsetninger for vurderingen

Tilstandsrapporten beskriver bilens tilstand på testtidspunktet med det utstyret som var i og på bilen.

Den tekniske vurderingen av bilen er gjort med utgangspunkt i bilens alder og kjørelengde. Rapporten beskriver om bilens tilstand vurderes som normal ut fra bilens alder og kjørelengde og/eller om det er anmerkninger eller øvrige kommentarer. Kontrollpunktene som er vurdert er listet opp i rapporten.

Bilen er ikke demontert ved vurderingen, og tilstandsrapporten påpeker dermed ikke eventuelle feil som kun kan avdekkes ved demontering eller ved lengre tids bruk ut over ordinær prøvekjøring.

Kapasiteten på driftsbatteriet på el- og hybridbiler er ikke målt, og er derfor ikke en del av tilstandsrapport

Feilmeldinger som bilens produsent har gitt tilgang til og som er tilgjengelige på vurderingstidspunktet/testtidspunktet er avlest. Avlesing av feilmeldinger skjer med tilgjengelig diagnoseutstyr. Ved usikkerhet omkring feilkodene anbefales videre undersøkelser.

Bilen er prøvekjørt, men kun ved en kortere tur. Tekniske egenskaper ved bilen som forutsetter spesielle kjøreforhold er kun vurdert om kjøreforholdene på vurderingstidspunktet gjorde dette mulig.

Periodiske feil og avvik for eksempel ved oljeforbruket på fossile biler kan forekomme uten at dette kan avdekkes, ettersom vurderingen kun gir et øyeblikksbilde av bilens tilstand.

Sted og Dato

Sted og Dato

Signatur selger

Signatur kjøper

Selger og kjøper bekrefter med sine underskrifter at ved inngåelsen av kjøpsavtalen ble tilstandsrapporten gjennomgått med kjøper, og at det spesielt ble informert om avvik fra kravene i forbrukerkjøpslovens § 15 i de tilfeller slike fremkommer i rapporten, og at kjøper aksepterer disse avvikene.